

UNIVERSIDAD DE EL SALVADOR
FACULTAD DE MEDICINA
ESCUELA DE CIENCIAS DE LA SALUD
CARRERA DE LICENCIATURA EN FISIOTERAPIA Y TERAPIA
OCUPACIONAL



Informe Final De Trabajo De Grado (Modalidad Pasantía De Práctica Profesional) Para
Optar Al Grado De Licenciatura En Fisioterapia Y Terapia Ocupacional.

Intervención de Fisioterapia en el Área de Hospitalización y Consulta Externa del
Hospital Nacional de la Mujer, San Salvador durante el periodo de agosto de 2023 a
enero de 2024.

Presentado Por:

Br. Karen Vanessa Cortez Ordóñez.

Docente Asesor:

Msd. Laura Guadalupe Chacón González.

El Salvador, San Salvador, Marzo 2024.

AUTORIDADES DE LA UNIVERSIDAD DE EL SALVADOR.

Ing. Juan Rosa Quintanilla

Rector de la Universidad

Doctora Evelyn Beatriz Farfán Mata

Vicerrectora Académica

Maestro Roger Armando Arias Alvarado

Vicerrector Administrativo

Lic. Pedro Rosalio Escobar Castaneda

Secretaría General

Doctor Saúl Díaz Peña

Decano de la Facultad de Medicina

Licenciado Franklin Arnulfo Méndez Duran

Vicedecano

Licenciado Roberto Carlos Hernández Marroquín

Secretario

Maestra Mónica Raquel Ventura de Ramos

Directora de Escuela de Ciencia de la Salud

Mpc. María del Carmen Merino de Lozano

Directora de la Carrera de Fisioterapia y Terapia Ocupacional

TRABAJO DE GRADO APROBADO POR:

Msd. Laura Guadalupe Chacón González

Docente Asesora de Proceso de Graduación

Mpc. Ana Catalina Mejía de Guardado

Coordinadora General de Procesos de Grado.

ÍNDICE.

INTRODUCCIÓN.	5
CAPÍTULO I.	6
Planteamiento de la oportunidad o necesidad del trabajo	6
Objetivos	7
Objetivo general	7
Objetivos específicos.....	7
Justificación.....	8
CAPÍTULO II	9
Marco Teórico	9
CAPÍTULO III.	18
Metodología.	18
CAPÍTULO IV	20
Presentación de resultados.	20
CAPÍTULO V	32
Conclusiones.	32
CAPÍTULO VI.	33
Recomendaciones.....	33
REFERENCIAS BIBLIOGRÁFICAS.	34
ANEXOS.	37

INTRODUCCIÓN.

El presente trabajo trata sobre el proceso de intervención de fisioterapia desarrollado durante la pasantía profesional del periodo de agosto de 2023 a enero de 2024 en el Hospital Nacional de la Mujer.

La realización de la pasantía de práctica profesional se desarrolló en diferentes áreas que abarca fisioterapia: Neonatología, Puerperio, Cirugía Obstétrica, Hospitalización adultas y Consulta Externa tanto en bebés y adultas.

Esta memoria expresa el trabajo realizado durante la pasantía y comprende los siguientes apartados: El capítulo I muestra el planteamiento de la necesidad y oportunidad del trabajo, además se presenta los objetivos del plan de acción inicial y la justificación. El capítulo II corresponde al marco teórico, donde se da a conocer como fue fundada la institución, ubicación y las áreas del servicio que aporta el hospital. El capítulo III describe la metodología del trabajo desarrollada durante la pasantía. El capítulo IV presenta los resultados obtenidos durante la realización de la pasantía profesional. En el capítulo V se muestran las conclusiones en respuesta a los objetivos planteados; y en el capítulo VI se sugieren las recomendaciones. Finalizando con la presentación de las fuentes de información y los Anexos.

CAPÍTULO I.

Planteamiento de la oportunidad o necesidad del trabajo.

El Hospital Nacional de la Mujer ubicado entre la 25 avenida sur y calle Francisco Menéndez, Antigua Quinta María Luisa Barrio Santa Anita; el área de fisioterapia de dicho Hospital, tomó a bien incorporar un recursos más para el apoyo del personal de fisioterapia, debido a la gran demanda de usuarios de dicho hospital tanto en hospitalización y consulta externa; por lo que fue oportuno y de gran ayuda la realización de mi pasantía profesional, durante el periodo de 6 meses, desde agosto de 2023 hasta enero de 2024, de lunes a viernes en un horario de 7:00 am a 3:00 pm; lo que me fue muy beneficios para aplicar los conocimientos adquiridos durante todo el proceso de formación académico, al igual que los conocimientos adquiridos en el servicio social, lo que fue fundamental para dicha pasantía.

Todo esto me permitió brindar una buena atención, evaluación, tratamiento adecuado e individualizado para cada bebé afectado por factores de riesgo ya sea la etapa prenatal, perinatal y postnatal lo cual afectó al buen desarrollo del recién nacido, al igual que me permitió brindar atención a pacientes adultas.

Objetivos:

Objetivo general:

Aplicar los conocimientos teóricos y prácticos de neurodesarrollo y estimulación temprana en los bebés que va de 0-15 meses, que presentaron un problema en las etapas prenatales, perinatales y postnatales en el Hospital Nacional de la Mujer en el periodo de agosto 2023 a enero 2024.

Objetivos específicos:

- Emplear tratamientos de neurodesarrollo y estimulación temprana individualizados para cada bebé, que por factores de riesgo requieren un seguimiento para su desarrollo normal.
- Dar capacitación y recomendaciones a los padres de familia sobre neurodesarrollo y estimulación temprana para sus bebés.
- Llevar un censo de los pacientes atendidos por mi persona en el Hospital de la Mujer en el área de fisioterapia.

Justificación.

En el Hospital Nacional de la Mujer se identificó una gran demanda de usuarios, aproximadamente 1,136 usuarios al mes; específicamente en hospitalización y consulta externa, áreas en las que se realizó la pasantía de práctica profesional en apoyo al personal que ahí labora.

A través de esta pasantía profesional, tuvo como finalidad ofrecer un servicio de salud a la población, brindando atención de fisioterapia; por lo cual ayude a la intervención del neurodesarrollo de bebés desde 0-15 meses de edad, proporcionándoles a los padres de familia diferentes técnicas de actividades, para así que ellos tengan conocimiento y que dirijan la estimulación adecuada en su hogar. Mediante estas actividades de estimulación temprana, se estimula el sistema nervioso autónomo del bebe, lo cual tienen numerosos beneficios, les ayuda alcanzar un desarrollo de manera más adecuada y reduce el riesgo de retraso o alteraciones cognitivas y ayuda promover el desarrollo de sus habilidades psicomotoras al igual que sensorio-perceptivas.

Se planteó este proyecto esperando solventar una necesidad de salud poblacional, establecer una relación profesional y obtener experiencia laboral, así como también permitió consolidar los conocimientos adquiridos durante la formación académica.

CAPÍTULO II

Marco Teórico

Hospital antiguo.

Se definió que el Hospital de Maternidad se construyera en un terreno frente al Hospital Rosales, el cual la administración del general Maximiliano Hernández Martínez había previsto para la Escuela de Enfermeras que ya operaba dentro del Hospital Rosales. Tomás Regalado, hijo de doña Concha, nombró, entre varios titulares, al ingeniero Manuel López Harrison, quien hasta 1938 había sido subsecretario de Obras Públicas, como el responsable de elaborar los planos para este hospital.

El Hospital de maternidad se construyó de manera irregular y lenta debido a los desequilibrios políticos causados por la dictadura militar. En 1948 se terminó de construir el edificio central y fue hasta 1953 que se inauguró el edificio completo en el marco del primer Congreso Centroamericano de Sociedades de Ginecología y Obstetricia. Finalmente fue abierto al público el 20 de abril de 1954. (1)

Hospital nuevo.

El Hospital actualmente está ubicado entre 25 avenida sur y calle Francisco Menéndez, Antigua Quinta María Luisa. Barrio Santa Anita, San Salvador, El Salvador C.A.

Hospital Nacional de la Mujer. Es el más grande, mejor equipado y más especializado del país para atender de manera integral a la población femenina y a los recién nacidos. A partir del 8 de octubre de 2015 la institución cambió su nombre por Hospital Nacional de la Mujer “Dra. María Isabel Rodríguez”. El nombramiento lo realizó el profesor Salvador Sánchez Cerén, ex presidente de la República.

El Hospital tiene capacidad para 401 camas, incluidas 150 cunas, 31 consultorios médicos, 5 salas de partos, 3 salas de máxima urgencia, 10 quirófanos y laboratorios. Ofrece servicios especializados en ginecología y obstetricia, atención de alto riesgo obstétrico y atención especializada del recién nacido. Es una institución de tercer nivel especializada en la atención de las enfermedades relacionadas con el aparato reproductor femenino, para prevenir o curar las enfermedades del neonato y la mujer, disminuyendo la morbimortalidad por patologías prevenibles, razón por la cual encamina sus acciones

en proporcionar una mejor atención médica, con el fin de satisfacer plenamente a la población demandante, optimizando los recursos y la actualización permanente del personal médico, paramédico y administrativo. (2)

EL HOSPITAL DE LA MUJER CUENTA CON MUCHAS ÁREAS LAS CUALES

SON:

EDIFICIO	SERVICIOS	EDIFICIO	SERVICIOS
EDIFICIO "A" SÓTANO	Almacén general	EDIFICIO "A" NIVEL 3	Centro Quirúrgico, 6 Quirófanos para Cirugía Electiva y 2 para cirugía de Emergencia,
	Oficina de Nutrición y Alimentación		2 Salas de Recuperación, Salas de estar, Oficinas de Anestesiastas, y Pasillos Internos
	Farmacia		Cirugía Ambulante, consultorios, Salas de Recuperación, Salas de Espera, Vestuarios
	Lavandería		Centro de Esterilización de Materiales
	Mantenimiento, Oficina, talleres, baños, pasillos y ascensores carga		Unidad de Cuidados Intensivos Adultos (UCIA)
	Oficinas de Unidad de Servicios Generales	EDIFICIO "A" NIVEL 4	Cirugía Obstétrica y Puerperio de hospitalización: donde están las mamás con los recién nacidos y Quimioterapia
	Pasillos y ascensores ventanales y gradas del área		Oncología de Hospitalización
EDIFICIO "A" NIVEL 1	Central de fórmulas Lácteas	EDIFICIO "A" NIVEL 5	Obstetricia de Hospitalización
	Banco de la leche humana: donde las mamás donan su leche materna		Perinatología de Hospitalización
	Laboratorio		Infectología de Hospitalización
	Banco de sangre		Albergues de Madres, cuartos de internos, sala de estar, pasillos y gradas y terraza
	Rayos X e imagenología	EDIFICIO	SERVICIOS
	Urgencia, área de consultorios, salas de observación, 2 quirófanos de máxima urgencia y salas de esperas	EDIFICIO "B" SÓTANO	Oficinas de División: Administrativas, Recursos Humanos, Unidad Financiera (UFI), pasillos y baños
	Pasillo de entrada a Urgencia.		Oficinas de: Unidad de compras,

	Áreas de ambulancia, caseta de transporte y pasillo trasero		Unidad Jurídica, Unidad de Informática
EDIFICIO "A" NIVEL 2	Neonatología Unidad de Cuidados Intensivos: donde esta los recién nacidos más complicados	EDIFICIO "B" NIVEL 1	Trabajo Social, Unidad de Salud Mental y Salas de Espera
	Neonatología Unidad de Cuidados Intermedios		Estadísticas y Documentos Médicos, Citas y Sala de Espera de Cita
	Neonatología Unidad de Cuidados Mínimos y salas de descanso de Neonatólogos	EDIFICIO "B" NIVEL 2	Dirección, Subdirección, División Médica, Epidemiología, Diagnósticos y Apoyo, Planificación
	Consultorios de Ultrasonografía de niños, Oftalmología	EDIFICIO "B" NIVEL 3	División de Unidad Organizativa de Calidad, Auditor Interno, Biblioteca
	Centro Obstétrico, 4 salas de Expulsión de Partos, 2 Quirófanos, 2 salas de trabajo de Partos, Sala de recuperación	EDIFICIO "B" NIVEL 4	Auditoria, Baños y pasillo interior
	2 pasillos exteriores del centro obstétrico y 4 ascensores (2 de camillas y 2 carga)	EDIFICIO "B" NIVEL 5	Gradas y Pasillos exteriores de los 5 niveles

EDIFICIO	SERVICIOS
EDIFICIO "C" NIVEL 1	Entrada Principal de la Consulta Externa
	Consulta Externa de colposcopia
	ÁREA DE FISIOTERAPIA CONSULTA EXTERNA El área de Fisioterapia está compuesta por 6 licenciadas de planta.
EDIFICIO "C" NIVEL 2	Consulta Externa
EDIFICIO "D"	Anatomía Patológica, Oficinas, Laboratorios de Procesamiento de Muestra, Sala de Autopsia y Salas de Morgue

Servicios que ofrece fisioterapia en las diferentes áreas del hospital.

Evaluación de músculo esquelético en puerperio, cirugía obstetricia y cuidados mínimos a recién nacidos.

En estas áreas se hace una evaluación general del recién nacido, para descartar cualquier malformación ya sea muscular o esquelética y descartar displasia de cadera a través de dos pruebas barlow y Ortolani. Se evalúa en el recién nacido lo siguiente: Cabeza, Cuello,

Clavículas, Estímulos primitivos, Tórax, Columna, Caderas, Rodillas, Tono muscular y Pies.

Si se presenta alguna alteración se le dejará una cita para seguimiento a consulta externa en Fisioterapia y así brindar tratamiento.

Evaluación y tratamiento en neonatología en unidad de cuidados intensivos y unidad de cuidados intermedios.

En el área de unidad de cuidados intermedios, hay un área en específica que se llama programa de estrategia canguro, que la mayoría de los bebés presenta un diagnóstico de prematuridad y síndrome de distrés respiratorio; la cual se dará una evaluación y tratamiento todos los días, entre los tratamientos que se brinda es estimulación temprana, cambios de postura, estimulación a la succión, tratar deformidades musculoesqueléticas y propiocepción. Hay otra área de cuidados intermedios que se basa en la interconsulta, si no la posee no podemos tratar a los bebés. Así mismo pasa en cuidados intensivos y se da el mismo seguimiento que en el área canguro.

Consulta externa en fisioterapia donde se da tratamiento y seguimiento de los bebés y personas adultas.

En consulta externa se hace evaluación y tratamiento a los bebés, también se trata pacientes adultos que son referidos de las diferentes áreas del hospital para que se evalúe y dar tratamiento.

1. Evaluación física de Recién Nacidos: que va de céfalo-caudal.

- Cabeza: verificar la forma de la cabeza.
- Cuello: verificar si hay tortícolis, rotaciones de cuellos.
- Visual y auditivo: si atiende a los estímulos.
- Clavículas: si no posee una fractura.
- Estímulos primitivos: verificar si reacciona a los estímulos primitivos.
- Tórax: verificar cómo está el tórax
- Columna: palpación del recorrido de la columna vertebral.
- Caderas: evaluación, por sí presenta displasia de caderas o una inmadurez de cadera.
- Rodillas: si no posee retracciones musculares.

- Tono muscular: si está hipotónico o posee hipertonia.
- Pies: verificar si posee una malformación.

2. Evaluación de neurodesarrollo:

- Se define aquí como la secuencia ordenada y orquestada de cambios que experimenta nuestro sistema nervioso durante la vida que da lugar a la adquisición de nuevas y más complejas habilidades funcionales. (3)

3. Malformaciones de pie:

- Pie valgo: es una patología congénita en la cual los talones del niño se tornan hacia afuera y las puntas de los pies hacia adentro. (4)
- Metatarso Valgo: Es una deformidad congénita postural con una aducción del antepié y retropié normal.
- Pie equino-varo: Es una malformación congénita con pie equino, aducto, en varo y supinado.
- Pie talo: es una deformidad en la que el pie está muy flexionado hacia arriba. (5)
- Pie talo valgo: en la cual el pie está en flexión dorsal y en pronación. (6)

4. Tortícolis congénita:

- Es una contractura muscular que algunos bebés presentan en el esternocleidomastoideo (músculo del cuello) y que puede aparecer en los primeros meses de vida. (7)

5. Asfixias neonatales:

- Es una complicación que afecta al feto durante el nacimiento en la que por diversas causas no recibe una adecuada oxigenación e irrigación de sus órganos vitales. Por lo tanto, no afecta solo al cerebro, sino que a todo su organismo.

6. Displasia de cadera:

- Se trata de un desarrollo anormal de la articulación que hay entre el hueso del muslo (fémur) y la cadera, que provoca un desplazamiento hacia fuera del fémur (cuando llega a salirse totalmente se denomina luxación) (8)

7. Rupturas prematuras de membrana:

- Es una complicación del embarazo. Esta afección implica que la bolsa (membrana amniótica) que rodea a su bebé se rompe (ruptura) antes de las 37 semanas de embarazo. Una vez que se rompe la bolsa, aumenta su riesgo de tener infecciones. (9)

8. Estimulación Temprana:

- Es la atención que se le da al niño en las primeras etapas de su vida, con el fin de potenciar y desarrollar al máximo sus habilidades físicas, intelectuales y psicosociales, mediante programas sistemáticos y secuenciados que abarcan todas las áreas del desarrollo humano. (16)

9. Adherencias pélvicas:

- Son bandas de tejido cicatrizar que se forman entre dos superficies internas del cuerpo. (10)

10. Lumbalgias, cervicalgias:

- La lumbalgia es una patología conocida popularmente como “lumbago” y afecta generando dolor en la zona lumbar (la parte baja de la espalda). (11)
- La cervicalgia es el dolor que afecta a la nuca y las vértebras cervicales y que puede extenderse al cuello, la cabeza o a las extremidades superiores. (12)

11. Mastectomías:

- Es una cirugía que extirpa el seno por completo. (13)

12. Lumbociática:

- Es un dolor en la zona lumbar que se irradia hacia la extremidad inferior, llegando a veces incluso hasta el pie. La molestia es constante, se da durante el día y la noche y habitualmente cede o se alivia parcialmente con la posición fetal (14)

13. Parálisis Facial Periférica:

- Es un dolor en la zona lumbar que se irradia hacia la extremidad inferior, llegando a veces incluso hasta el pie. La molestia es constante, se da durante el día y la noche y habitualmente cede o se alivia parcialmente con la posición fetal. (15).

Factores de riesgo que perjudican al recién nacido en el Hospital de la Mujer.

Dentro de los factores de riesgo más importantes, existen tres períodos clave: el período prenatal, el perinatal y el postnatal.

La mayoría de los factores de riesgo que nos encontramos en la etapa prenatal tienen que ver con la salud y costumbres de la madre, siendo el ambiente del niño en el útero crítico para su desarrollo. Ésta es la razón por la que, la edad de la madre, su estado general de

salud y nutrición, y lo adecuado de su cuidado prenatal, son factores maternos que potencialmente pueden llegar a ser riesgos importantes.

Factores de riesgo prenatales:

- Edad de la madre: aquellas mujeres mayores de 36 años y menores de 16 tienen una mayor probabilidad de tener un hijo con algún tipo de problema médico.
- Atención prenatal: ocurre en determinadas situaciones que hay mujeres que, bien sea por desconocimiento o por opinión personal, no usan los servicios de asistencia sanitaria prenatal.
- Problemas de salud de la madre: existen una serie de enfermedades de la madre que aumentan considerablemente el riesgo de que el bebé, al nacer, tenga algún tipo de problema. Las más destacadas son la epilepsia, la diabetes o el VIH.
- Salud y nutrición de la madre: ambos aspectos tienen efectos considerables en la salud del bebé (por ejemplo, una dieta rica en grasas y baja en proteínas puede provocar enfermedades cardiovasculares en el bebé).
- Consumo de tabaco, alcohol u otras drogas durante el embarazo: el tabaco es el factor de riesgo más importante para que el bebé tenga bajo peso al nacer, y aunque no está asociado con malformaciones importantes del feto, sí que existe relación entre el consumo de tabaco por parte de las madres gestantes y un aumento del número de abortos y mortalidad perinatal, además de alteraciones del crecimiento, de la capacidad cognitiva y del desarrollo pulmonar del bebé.
- Infecciones: las cinco infecciones congénitas más comunes son: la toxoplasmosis, la rubéola, el citomegalovirus, el herpes y la sífilis. (17)

Factores de riesgo perinatales:

- Prematuridad: parto prematuro sería aquel que nace antes de las 37 semanas y parto post maduro, aquel que nace con más de 42 semanas de gestación.
- Bajo peso al nacer: de este modo, diferenciamos niños con bajo peso (cuando nace con un peso comprendido entre los 1.500 y los 2.500 gramos), muy bajo peso (el bebé nace con un peso entre los 1.000 y los 1.500 gramos) y extremadamente bajo (un peso menor a 1.000 gramos).

- El síndrome de dificultad respiratoria neonatal: ocurre en bebés cuyos pulmones no se han desarrollado todavía totalmente.
- Problemas respiratorios: el problema más importante del niño prematuro es el Síndrome de Distrés Respiratorio, el cual consiste en una insuficiencia respiratoria debida a la falta de una lipoproteína (que se comienza a producir en cantidades suficientes a partir de la semana 34).
- Asfixia perinatal: es debida a una disminución de la cantidad de oxígeno que se produce y se envía al flujo sanguíneo cerebral del bebé. Se evidencia dando una puntuación baja en el test de APGAR. (17)

Factores de riesgo postnatales: estos pueden ser de tipo ambiental o biológico.

Factores de tipo ambiental.

- Entre los factores de riesgo ambiental nos encontramos aquellos casos donde la calidad del apego entre padres e hijos. Éste es un factor muy importante ya que la relación más importante en la vida de un niño es aquella que tiene con sus padres (en especial con la madre).
- El estatus socioeconómico de la familia también es algo que puede repercutir en la evolución del niño, ya que tienen más posibilidades de generar algún tipo de enfermedad cardíaca o alguna enfermedad mental y/o física. Se cree que es debido al estrés y a las carencias que pueden provenir de este tipo de situación.
- También nos encontramos dentro de los factores de riesgo ambiental la adecuación de la red de apoyo familiar, especialmente en aquellos casos de embarazos adolescentes ya que, a pesar de llegar a ser madres maravillosas, necesitan un gran apoyo familiar y social para cuidar de sus pequeños, tanto a nivel económico como a nivel emocional.

Factores de tipo biológico: Podemos encontrarnos con factores de tipo biológico que afectan a su crecimiento. Bien sea por su prematuridad al nacer o por tener algún tipo de discapacidad, pueden existir problemas a la hora de tener una nutrición adecuada.

Las crisis convulsivas son otro tipo de factores de tipo biológico que pueden afectar al correcto desarrollo del niño. (17)

Estimulación Temprana en bebés.

La estimulación o atención temprana de los bebés es una forma de activar en los recién nacidos una serie de funciones cerebrales que les permitan mejorar su desarrollo. Contribuye a potenciar sus habilidades psicomotoras mediante actividades adaptadas a su edad. El objetivo de la estimulación temprana es conseguir que el bebé saque el máximo partido a sus capacidades mentales y físicas desde que es bien pequeño. (18)

Neurodesarrollo.

El Neurodesarrollo es el proceso de madurez y formación gradual del sistema nervioso. Se da a través de la interacción entre el niño y el medio que le rodea. Gracias a esto, se forman conexiones neuronales que componen el sistema nervioso y permiten el desarrollo de funciones cerebrales. El desarrollo del cerebro es un proceso complejo que se inicia en etapas tempranas y continúa varios años después del nacimiento. El seguimiento regular en el desarrollo evolutivo del niño facilita la detección precoz de signos de alarma. Estos pueden señalar alteraciones y déficits que pueden ocasionar la incapacidad o dependencia en ciertos aspectos de funcionamiento. Podemos resumir las etapas del desarrollo del cerebro en: neurogénesis, migración, sinaptogénesis y mielinización. (19)

CAPÍTULO III

Metodología.

Metodología utilizada en práctica profesional, se realizó en los meses de agosto de 2023 hasta enero de 2024 en horarios de lunes a viernes de 7:00 am a 3:00 pm. Me desempeñe en las áreas de hospitalización y consulta externa.

Pase 4 meses en hospitalización de neonatología que son las áreas de cuidados intensivos recién nacidos y cuidados intermedios recién nacidos.

Un mes en evaluación de recién nacidos en las áreas de puerperio, cirugía obstetricia y cuidados mínimos recién nacidos; al igual que hospitalizaciones adultas en las diferentes áreas como cuidados intermedio adultas y oncología.

El último mes pasé en consulta externa atendiendo a bebés de 0 a 15 meses y a pacientes adultas.

En consulta externa recibí a los bebés que llevan cita o referencia a fisioterapia. Explique a los padres de los bebés por qué se le dejaron la cita o la referencia. Por lo cual evalúe a los bebés desde céfalo-caudal; para así ir descartando cualquier complicación, si se detectó alguna complicación o malformación se les informará a los padres y se le explicará el tratamiento y seguimiento individualizados.

A los bebés que nacieron prematuros y que residen en el área de San Salvador, se le dio un seguimiento una vez por mes para evaluar su neurodesarrollo y brindarles estimulación temprana en cada cita en consulta externa.

A los bebés que presentaron una inmadurez de cadera se le dio tratamiento de triple pañal, por ende, se llevó a cabo un control cada 3 meses para evaluar caderas, al igual que neurodesarrollo y dar estimulación temprana hasta que los bebés caminen por sí solos para descartar cualquier complicación a la hora de la marcha.

Bebés que presentaron una complicación por ejemplo tortícolis de cuello, deformidades de pies, retracciones musculares, problemas en el tono muscular, etc., el seguimiento fue más seguido una vez cada dos semana para ver la evaluación, lo cual se explicó a los padres de familia el tratamiento para que ello lo hagan en su hogar.

En consulta externa atendí a personas adultas que fueron referidas por los diferentes servicios, por lo cual evalúe y di tratamiento adecuado para cada una de ellas.

A los bebés que están ingresados en neonatología, se les explicó a los padres de familia el tratamiento de estimulación temprana como cambios de posturas, propiocepción y estimulación a la succión.

Se les dio una charla y recomendaciones de neurodesarrollo y la importancia de la estimulación temprana a los padres de los bebés prematuros, para que así ellos estén informados del manejo que se realiza en el área de fisioterapia y que lo hagan después de dar el alta. Lo cual se ocupó materiales didácticos como muñeco, rollo, chinchines y tarjetas visuales de blanco y negro.

Y se censó a los pacientes visto por mi persona todos los días, tanto en hospitalización y consulta externa, para así llevar un registro; por lo cual clasifique por diagnósticos y tratamiento individualizados por bebés y por personas adultas.

CAPÍTULO IV

Presentación de resultados.

I. Caracterización de los pacientes atendido durante la pasantía de práctica profesional

Tabla No. 1

Distribución por áreas y sexo de los pacientes atendidos

Área de servicios	Sexo				%
	Femenino	Masculino	F	Fr	
Hospitalización (Neonatología)					
• Recién Nacidos Cuidados Intensivos	2	3	5	0.031	3.1 %
• Recién Nacidos Cuidados Intermedios	33	24	57	0.354	35.4 %
Evaluación a Recién Nacidos					
• Recién Nacidos Cuidados Mínimos	7	4	11	0.068	6.8 %
• Puerperio	5	6	11	0.068	6.8 %
• Cirugía Obstétrica	6	4	10	0.062	6.2 %
Hospitalización Adultas					
• Oncología	3	0	3	0.0186	1.86 %
• Cuidados Intermedios Adultas	3	0	3	0.0186	1.86 %
Consulta Externas					
• Consulta Externa bebés de 0-15 meses	22	25	47	0.291	29.1 %
• Consulta Externa Adultas	14	0	14	0.086	8.6 %
TOTAL	95	66	161	1.00	100 %

Durante la pasantía, se trabajó en las diferentes áreas que abarca Fisioterapia. Se atendió un total de 161 pacientes, la mayoría en el área de Neonatología Recién Nacidos Intermedios (57 pacientes) y predominó el sexo femenino en los pacientes atendidos (95 pacientes).

Tabla No.2

Edad de los pacientes Neonatales (Cuidados intensivos e intermedios)

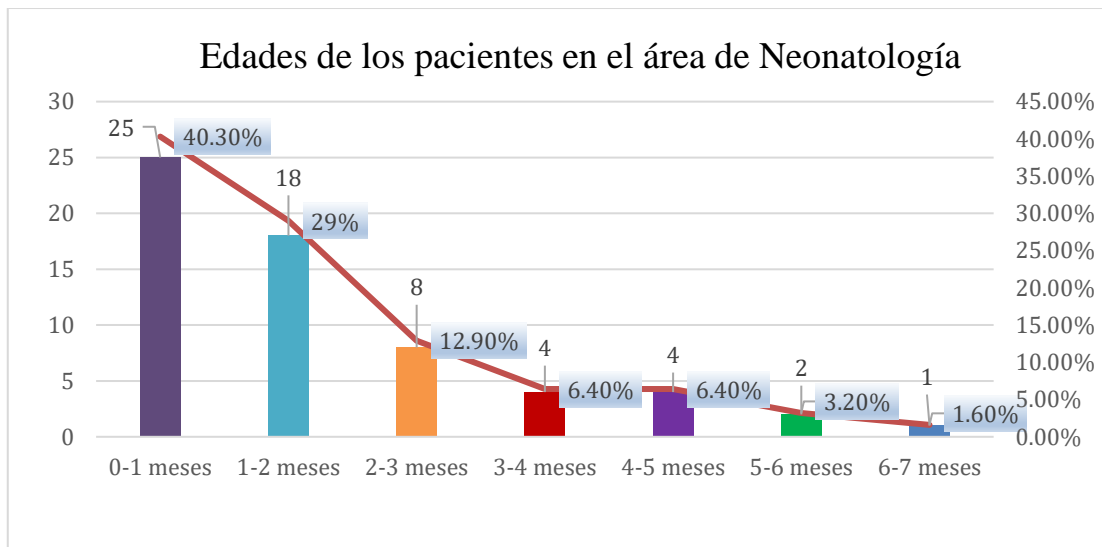

Se observó que, en el área de Neonatología, específicamente en cuidados intensivos e intermedios se atendió a bebés entre las edades de 0 meses hasta 6 meses. Siendo así el rango con más atención, fue de 0 meses a 1 mes de edad.

Tabla No.3

Edad de los pacientes de evaluación en recién nacidos (Cuidados mínimo, Puerperio y Cirugía Obstétrica)

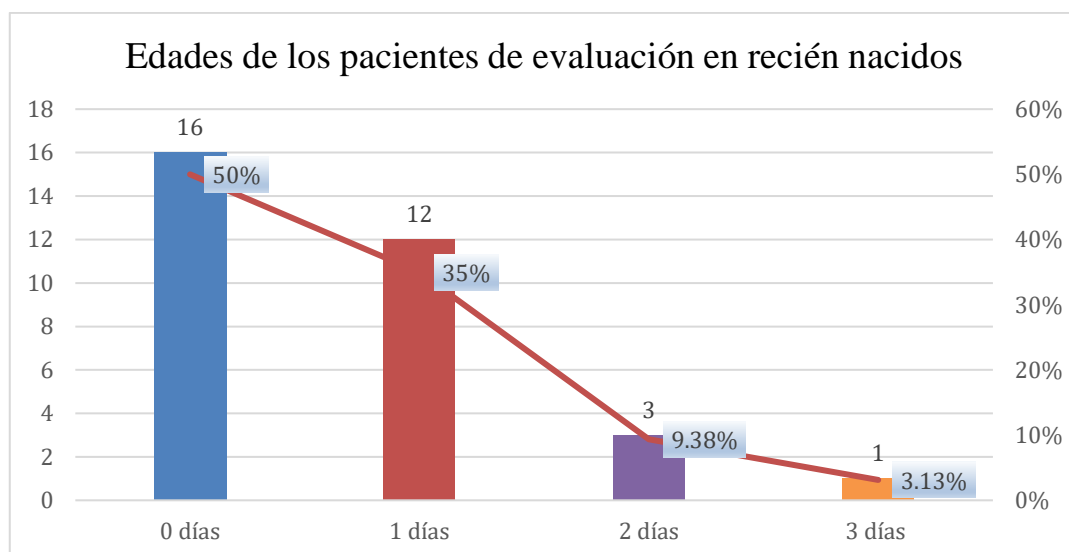

En las áreas de Cuidados mínimo, puerperio y cirugía obstétrica se evaluaron a bebés recién nacidos, siendo los más evaluados a bebés de 0 días de nacidos.

Tabla No.4

Edad de las pacientes Hospitalizadas Adultas (Oncología y Cuidados intermedios adultas)

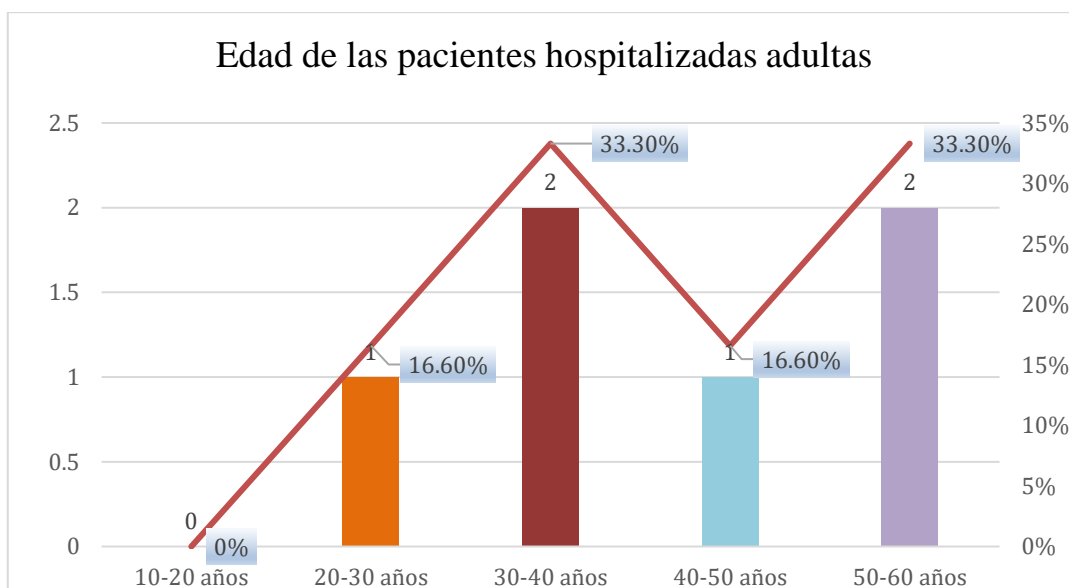

En el gráfico se observa que las personas más atendidas son de las edades de 30-40 años y 50-60 años.

Tabla No.5

Edad de los pacientes de Consulta Externas bebés

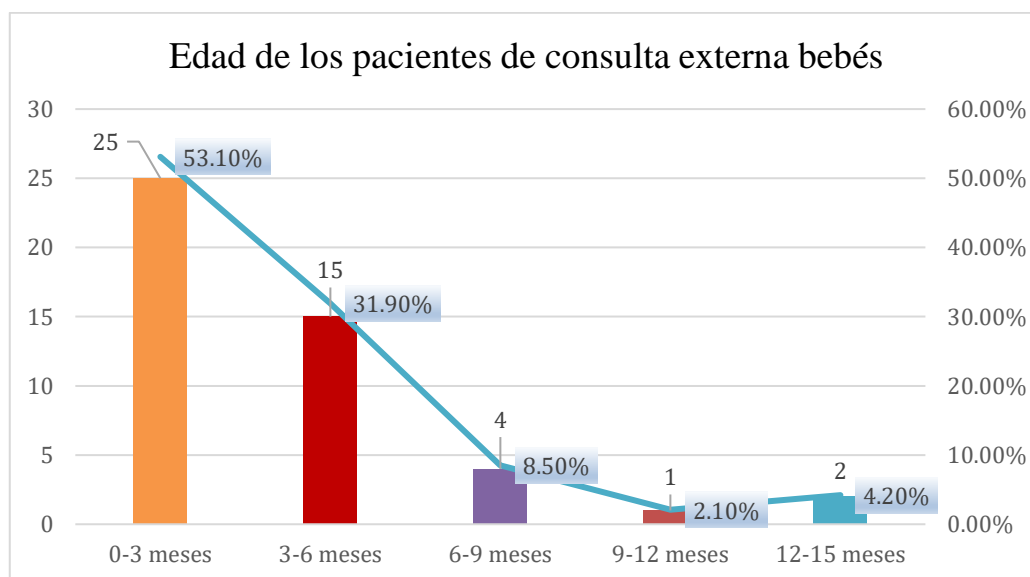

Se observa que, en el área de consulta externa, se atendió a bebés entre las edades de 0 a 15 meses de edad. Siendo así el rango con más atención, es de 0 a 3 meses de edad, siguiendo de 3 a 6 meses de edad.

Tabla No.6

Edad de las pacientes de Consulta Externas adultas.

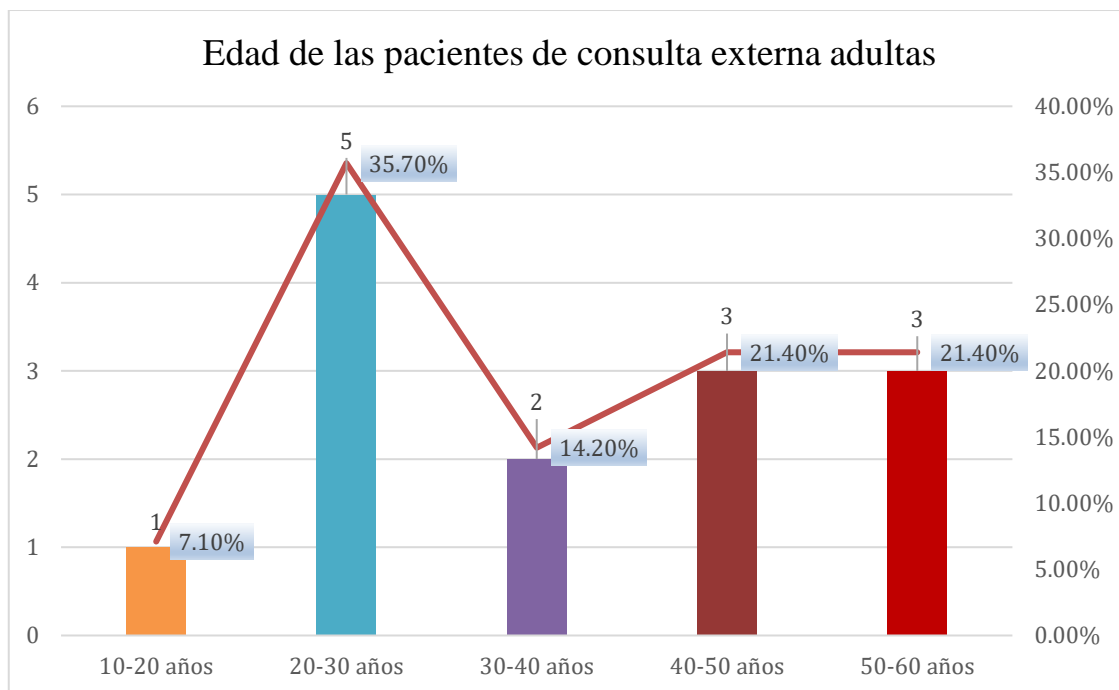

En la gráfica representa las edades de las 14 pacientes adultas atendidas en consulta externa, y se observa que la mayor cantidad de pacientes atendidos estaban en el rango de 20 a 30 años.

Tabla No. 7

Diagnóstico de los pacientes Neonatales (Cuidados intensivos e intermedios)

Diagnóstico	Frecuencia absoluta (pacientes)	Fr	Porcentaje
Recién nacidos Cuidados Intensivos			
Prematurez	2	0.032	3.2 %
Prematurez + Hidrocefalia	2	0.032	3.5 %
Prematurez + Osteogénesis imperfecta	1	0.016	1.6 %
Recién nacidos Cuidados Intermedios			
Prematurez + Problemas de Succión	26	0.419	41.9 %
Prematurez	26	0.419	41.9 %
Prematurez + Problemas de Succión + Síndrome de Down	1	0.016	1.6 %

Prematurez + Problemas de Succión + Fractura de cráneo occipital	1	0.016	1.6 %
Prematurez + Problemas de Succión + Parálisis del nervio radial muñeca derecha	1	0.016	1.6 %
Hipotonía Generalizada	2	0.032	3.2 %
TOTAL	62	1.00	100 %

De los 62 pacientes atendidos en Neonatología, específicamente en cuidados intensivos e intermedios recién nacidos; se observó que en cuidados intensivos el diagnóstico que más se atendió fue de prematurez y prematurez e hidrocefalia; y en cuidados intermedios los diagnósticos que más predominan son prematurez (26 pacientes), seguido de prematurez con problemas de succión (26 pacientes).

Tabla No. 8

Diagnóstico de los bebés de 0-15 meses en consulta externa.

Diagnóstico	Frecuencia absoluta (pacientes)	Fr	Porcentaje	Altas
Tortícolis izquierdo	3	0.063	6.3 %	Una Alta, las otras dos no
Tortícolis derecho + inmadurez de cadera derecha	1	0.021	2.1 %	
Tortícolis izquierdo + inmadurez de cadera derecha	1	0.021	2.1 %	
Tortícolis izquierdo + inmadurez de cadera izquierda	1	0.021	2.1 %	
Tortícolis derecho + fractura de clavícula derecha	1	0.021	2.1 %	
Tortícolis izquierdo + pie varo bilateral	1	0.021	2.1 %	
Tortícolis derecho + prematurez	1	0.021	2.1 %	
Tortícolis izquierdo + APGAR bajo 1,5	1	0.021	2.1 %	Alta. Referido a Hospital Nacional de Cojutepeque
Inmadurez de cadera derecha	5	0.106	10.6 %	
Inmadurez de cadera izquierda	5	0.106	10.6 %	

Inmadurez de cadera bilateral	2	0.042	4.2 %	
Inmadurez de cadera bilateral + neurodesarrollo por exposición a VIH	1	0.021	2.1 %	
Inmadurez de cadera derecha + pie varo bilateral	1	0.021	2.1 %	
Inmadurez de cadera izquierda + pie varo (posicional)	1	0.021	2.1 %	
Inmadurez de cadera derecho + Hipotonía generalizada	1	0.021	2.1 %	
Inmadurez de cadera bilateral + Fractura de clavícula derecha	1	0.021	2.1 %	
Displasia de cadera derecha Marcha perfecta	2	0.042	4.2 %	Alta los dos bebés
Prematuros	3	0.063	6.3 %	
Prematurez + hipertonía corporal leve	1	0.021	2.1 %	
Prematurez + cicatriz en la mano derecha dorsal (queloides)	1	0.021	2.1 %	
Leve Prematurez	1	0.021	2.1 %	Alta
Hipertonía generalizada + retracción en los flexores de rodillas	1	0.021	2.1 %	Alta
Pie talo izquierdo + pie varo derecho	2	0.042	4.2 %	
Neurodesarrollo por Asimetría ventricular + tortícolis izquierdo + Retraso motor (poca extensión de cabeza)	1	0.021	2.1 %	Alta. Referido a Hospital Nacional de San Vicente
Neurodesarrollo por patología materna (hipotiroidismo)	1	0.021	2.1 %	
Retraso motor 4 meses (poco control de cabeza)	1	0.021	2.1 %	
Pie varo bilateral (posicional)	1	0.021	2.1 %	Alta
Neurodesarrollo por exposición VIH + hipotonía generalizada	1	0.021	2.1 %	
Pie varo bilateral	2	0.042	4.2 %	
Evaluación normal	2	0.042	4.2 %	Alta
TOTAL	47	1.00	100 %	10

En esta tabla se representa todos los diagnósticos diferenciados de los 47 bebés en el área de consulta externa, se observa que el diagnóstico que más predomina son inmadurez de

cadera tanto derecha como izquierda, seguido de tortícolis izquierda y prematuridad. Por lo cual se observa también que se dio 7 altas y dos referencias.

Tabla No. 9

Tratamientos aplicados en las diferentes áreas que abarca fisioterapia en el Hospital Nacional de la Mujer.

Unidad de Cuidados Intensivos	
Estimulación Temprana	5
Cambios de posturas	5
Propiocepción	5
Unidad de Cuidados Intermedios	
Estimulación Temprana	57
Cambios de posturas	57
Propiocepción	57
Ejercicios peribucales con guante	28
Ejercicios orofaciales	28
Tapping corporal	1
Ejercicios pasivos de muñeca	1
Férula para parálisis radial	1
Consulta Externa de bebés de 0-15 meses	
Propiocepción	2
Masaje en cuello por 5 minutos	10
Cambios de posturas en los diferentes decúbitos	47
Estiramientos de cuello en supino	10
Estiramientos de cuello en prono	10
Ejercicios para estimular el gateo	2
Ejercicios para el control de tronco	7
Tratamiento de triple pañal por un mes	3
Evaluación de cadera (pruebas Ortolani y Barlow)	6
Ejercicios para estimular los giros	7
Ejercicios concéntricos de miembros superiores e inferiores	40
Estimulación visual y auditiva	47
Compresas calientes en espalda y miembros superiores e inferiores	1
Sacudidas	2

Masaje terapéutico para las retracciones de los músculos flexores de caderas y rodillas	1
Ejercicios de estiramiento para corregir pies varos	6
Ejercicios de estiramiento para corregir pies talos	2
Estimulación a la posición en prono con rollo	12
Vendaje neuromuscular para corregir deformidades	1
Tapping corporal	2
Masaje terapéutico y ejercicios de mano derecha (queloides)	1

En la tabla se observa los tratamientos aplicados en las diferentes áreas; los tratamientos más aplicados en cuidados intensivos e intermedios recién nacidos son estimulación temprana, cambios de posturas y propiocepción; en consulta externa los tratamientos más aplicados fueron cambios de posturas, estimulación visual y auditiva seguido de ejercicios concéntricos de miembros superiores e inferiores.

Tabla No. 10

Diagnóstico y tratamiento de las pacientes hospitalizadas de los diferentes servicios.

Diagnóstico	Pacientes	Fr	%	Servicios	Motivo de la referencia	Tratamiento
Choque mixto + enteritis por E. coli + miocardiopatía	2	0.333	33.3 %	Unidad de cuidados intermedios adulta	Por encamamiento prolongado	Ejercicios respiratorios, ejercicios concéntricos asistidos en miembros superiores e inferiores, tronco y pelvis
Cáncer de Cerviz	1	0.166	16.6 %	Oncología	Por encamamiento prolongado	Ejercicios respiratorios, ejercicios concéntricos asistidos en miembros superiores e inferiores, tronco y pelvis
Cáncer de	1	0.166	16.6 %	Unidad de	Por encamamiento	Ejercicios

mama				cuidados intermedios adulta	prolongado	respiratorios, ejercicios concéntricos asistidos en miembros superiores e inferiores, tronco y pelvis
Post mastectomía mama izquierda	2	0.333	33.3 %	Oncología	Poca movilidad de hombro y dolor	Compresa caliente en hombro, ejercicios concéntricos
TOTAL	6	1.00	100 %			

Los diagnósticos más reflejados en las pacientes hospitalizadas son choque mixto, cáncer de cérvix, cáncer de mama y post mastectomía en mama izquierda, y que fueron referidas de diferentes servicios específicamente de unidad de cuidados intensivos y oncología; por lo que se dio un tratamiento individualizado por cada paciente.

Tabla No. 11

Diagnóstico y tratamiento de las pacientes adultas en consulta externa.

Diagnóstico	Pacientes	Fr	%	Tratamiento
Endometriosis	5	0.357	35.7 %	Diatermia, calor profundo
Dedos en gatillos, Cervicalgia derecha	1	0.071	7.1 %	Diatermia, calor profundo Laser Ultrasonido Masaje terapéutico
Endometriosis, adherencias pélvicas	2	0.142	14.2 %	Diatermia, calor profundo
Fibromatosis uterina	1	0.071	7.1 %	Diatermia, calor profundo
Fractura de tobillo	1	0.071	7.1 %	Compresa caliente, Masaje terapéutico, Ejercicios de estiramientos y concéntricos, bicicleta
Mastectomía izquierda	1	0.071	7.1 %	Compresa caliente en hombro, ejercicios concéntricos
Adherencias pélvicas	1	0.071	7.1 %	Diatermia, calor profundo
Endometriosis mínima, dismenorrea severa	1	0.071	7.1 %	Diatermia, calor profundo

Cistoadenomas de ovario, adherencias pélvicas	1	0.071	7.1 %	Diatermia, calor profundo
TOTAL	14	1.00	100 %	

De las 14 pacientes atendidas en consulta externa los diagnósticos que más predominan son endometriosis con 5 pacientes y endometriosis con adherencias pélvicas con 2 pacientes; y los restantes diagnósticos solo tuvieron un paciente; por lo que se dio un tratamiento individualizado por cada paciente.

Tabla No. 12

Charlas de neurodesarrollo y estimulación temprana.

Charlas	Padres	Fr	%
Charla individualizada de neurodesarrollo y estimulación temprana a los padres de los bebés prematuros en las áreas de Unidad de Cuidados Intensivos e Intermedios. Durante los primeros 4 meses de pasantía.	57	0.425	42.5 %
Charla y recomendaciones individualizada de neurodesarrollo y estimulación temprana a los padres de los bebés de 0-15 meses en consulta externa. Durante el último mes de la pasantía.	47	0.350	35 %
Charlas y recomendaciones de neurodesarrollo a los padres de los bebés prematuros. Por el día del prematuro 17 de diciembre	30	0.223	22.3 %
TOTAL	134	1.00	100 %

En la tabla se observa las charlas y recomendaciones de neurodesarrollo y estimulación temprana, impartidas a los padres de los bebés; el mayor porcentaje fue la charla individualizada a los padres de los bebés en la área de cuidados intensivos e intermedios recién nacidos siendo un total de 57 papás (42.5 %), siguiendo de las charlas y recomendaciones individualizadas a los padres de los bebés en consulta externa siendo

47 padres (35 %), y por ultimo charlas a los padres de bebés prematuros (por el día del prematuro 17 de diciembre), siendo un total de 30 padres (22.3 %).

Tabla No. 13

Departamentos de procedencia de los pacientes.

Departamentos	Usuarios	Fr	%
Chalatenango	17	0.105	10.5 %
San Salvador	84	0.521	52.1 %
La Libertad	22	0.136	13.6 %
San Vicente	7	0.043	4.3 %
San miguel	4	0.024	2.4 %
Santa Ana	6	0.037	3.7 %
Ahuachapán	6	0.037	3.7 %
Cuscatlán	5	0.031	3.1 %
La Paz	4	0.024	2.4 %
Sonsonate	3	0.018	1.8 %
Cabañas	1	0.006	0.6 %
Morazán	1	0.006	0.6 %
Usulután	1	0.006	0.6 %
TOTAL	161	1.00	100 %

De los 161 pacientes atendidos, la mayoría son del departamento de San Salvador teniendo un total de 84 pacientes, seguido del departamento de La Libertad con 22 pacientes y el departamento de Chalatenango con 17 pacientes.

Tabla No. 14
Área geográfica de los pacientes.

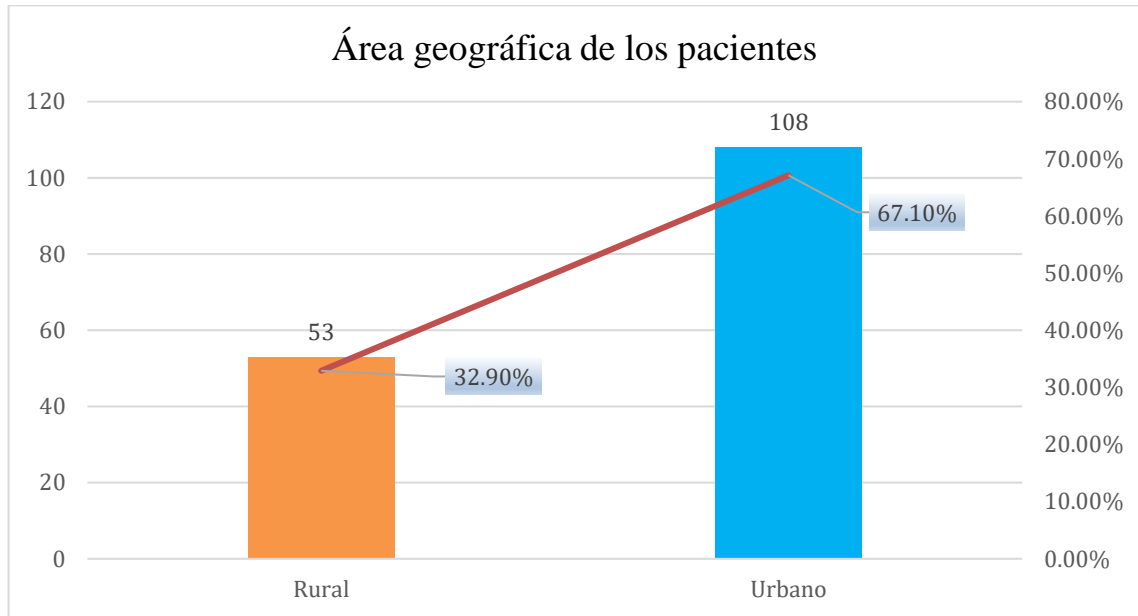

De toda la población censada la mayor parte de pacientes viene de zona urbana con un total de 108 pacientes (67.10 %) y el resto viene de la zona rural con 53 pacientes (32.90 %).

CAPÍTULO V

Conclusiones.

- Se trabajó durante la pasantía en las diferentes áreas que cubre fisioterapia en El Hospital Nacional de la mujer; encontramos que la mayor cantidad de pacientes atendidos fue en Neonatología específicamente en cuidados intensivos e intermedios recién nacidos, seguido de consulta externa con bebé de 0-15 meses.
- La mayoría de los pacientes provienen de San Salvador y La Libertad, la cantidad de pacientes atendidos fueron del sexo femenino, entre las edades de 0-15 meses de edad; en los diagnósticos encontramos que los más frecuentes es prematuridad, luego prematuridad y problemas de succión seguido de inmadurez de cadera tanto izquierda y derecha; y la mayoría de los pacientes atendidos provienen de zona urbana.
- Durante la pasantía se impartieron capacitaciones y recomendaciones de neurodesarrollo y estimulación temprana a los padres de familia, explicándoles la importancia del neurodesarrollo, por lo cual podemos concluir que los padres están aptos para cumplir el seguimiento en casa para así mejorar la calidad de vida de sus bebés.

CAPÍTULO VI

Recomendaciones.

- Incorporación de nuevos recursos en las diferentes áreas, para cubrir la demanda de pacientes que posee el servicio de fisioterapia.
- Que se implemente solo el método virtual; a la hora de describir la evaluación, diagnóstico y tratamiento tanto como bebés y adultas, ya que se dificulta mucho escribir en papel y al mismo tiempo ingresarlo virtualmente.
- Concientizar a los padres de familia, que son las personas más cercanas a los bebés y por lo tanto son quienes poseen mayor influencia, siendo importante que sean quienes estimulen a los bebés desde los primeros momentos de vida, ya que es necesario un cambio para obtener un desarrollo infantil óptimo.

REFERENCIAS BIBLIOGRÁFICAS.

Fuentes Bibliográficas.

1. Maternidad: el hospital del que todos se olvidaron [Internet]. Elfaronet. [citado el 21 de junio de 2023]. Disponible en: <https://elfaronet.es/201909/columnas/23682/Maternidad-el-hospital-del-que-todos-se-olvidaron.htm>
2. Hospital Nacional de la Mujer (El Salvador) [Internet]. Ecured.cu. [citado el 21 de junio de 2023]. Disponible en: [https://www.ecured.cu/Hospital_Nacional_de_la_Mujer_\(El_Salvador\)](https://www.ecured.cu/Hospital_Nacional_de_la_Mujer_(El_Salvador))
3. Förster J, López I. Neurodesarrollo humano: un proceso de cambio continuo de un sistema abierto y sensible al contexto. Rev médica Clín Las Condes [Internet]. 2022 [citado el 21 de junio de 2023];33(4):338–46. Disponible en: <https://www.elsevier.es/es-revista-revista-medica-clinica-las-condes-202-articulo-neurodesarrollo-humano-un-proceso-cambio-S0716864022000724>
4. flyfeet. El pie valgo: Una patología que sólo tiene cura durante la infancia [Internet]. Flyfeet.es. Flyfeet; 2019 [citado el 21 de junio de 2023]. Disponible en: <https://flyfeet.es/el-pie-valgo-una-patologia-que-solo-tiene-cura-durante-la-infancia/>
5. Mi hijo ha nacido con el pie talo, ¿qué quiere decir? [Internet]. Familia y Salud. 2019 [citado el 21 de junio de 2023]. Disponible en: <https://www.familiaysalud.es/sintomas-y-enfermedades/aparato-locomotor/extremidades/mi-hijo-ha-nacido-con-el-pie-talo-que-quiere>

6. Scielo.cl. [citado el 21 de junio de 2023]. Disponible en: https://www.scielo.cl/arttext&pid=S0370-41062000000300011scielo.php?script=s_
7. Physiopolis, de Ricardo Cañabate ECSC la S. Tortícolis Congénita. Pautas posturales - Clínica Physiopolis [Internet]. Clínica Physiopolis | Servicio Multidisciplinar. Clínica Physiopolis S.L.; 2018 [citado el 21 de junio de 2023]. Disponible en: <https://www.physiopolis.es/fisioterapia-infantil/que-es-la-torticolis-congenita-como-afecta-a-mi-bebe.html>
8. Displasia de Cadera del niño. Clínica Universidad de Navarra [Internet]. <https://www.cun.es>. [citado el 21 de junio de 2023]. Disponible en: <https://www.cun.es/enfermedades-tratamientos/enfermedades/displasia-cadera-nino>
9. default - Stanford Medicine Children's Health [Internet]. [Stanfordchildrens.org](https://www.stanfordchildrens.org). [citado el 21 de junio de 2023]. Disponible en: <https://www.stanfordchildrens.org/es/topic/default?id=preterm-premature-rupture-of-membranes-pprom-90-P05606>
10. Adherencias pélvicas [Internet]. [Medlineplus.gov](https://medlineplus.gov). [citado el 21 de junio de 2023]. Disponible en: https://medlineplus.gov/spanish/ency/esp_imagepages/17118.htm
11. La lumbalgia y cervicalgia: información y tratamiento [Internet]. [Clinicadinan.com](https://www.clinicadinan.com). [citado el 21 de junio de 2023]. Disponible en: <https://www.clinicadinan.com/noticia/la-lumbalgia-y-cervicalgia-informacion-y-tratamiento>
12. De la Torre Gutiérrez MJ. Cervicalgia: por qué se produce, síntomas y tratamiento - Neurocirugía de la Torre [Internet]. Neurocirugía de la Torre. Unidad de Neurocirugía Equipo de la Torre; 2021 [citado el 21 de junio de 2023]. Disponible en: <https://www.neurocirugiaequipodelatorre.es/cervicalgia-por-que-se-produce-sintomas-y-tratamiento>

13. Mastectomía [Internet]. Cancer.org. [citado el 21 de junio de 2023]. Disponible en: <https://www.cancer.org/es/cancer/tipos/cancer-de-seno/tratamiento/cirugia-del-cancer-de-seno/mastectomia.html>
14. Lumbociática – MEDS – [Internet]. MEDS. 2017 [citado el 21 de junio de 2023]. Disponible en: <https://www.meds.cl/lumbociatica/>
15. Garrido Calvo AM, González Espallargas E, Pinós Laborda PJ, Gil Romea I. una parálisis facial periférica. Med Integr [Internet]. 2000 [citado el 21 de junio de 2023];36(8):285–93. Disponible en: <https://www.elsevier.es/es-revista-medicina-integral-63-articulo-una-paralisis-facial-periferica-12966>
16. Torres B. Estimulación temprana [Internet]. UNAM Global - De la comunidad para la comunidad. UNAM Global; 2021 [citado el 21 de junio de 2023]. Disponible en: https://unamglobal.unam.mx/global_revista/estimulacion-temprana/
17. Factores de riesgo: Prenatales, Posnatales y neonatales [Internet]. travel-blog-es. 2016 [citado el 29 de junio de 2023]. Disponible en: <https://psicedesp.wixsite.com/travel-blog-es/single-post/2013/12/02/hanoi-parte-1>
18. Generali E. ▷ Ejercicios de Estimulación Temprana para Bebé [De 0 a 12 meses] [Internet]. Generali.es. Tu Asesor de Salud; 2021 [citado el 29 de junio de 2023]. Disponible en: <https://www.generalis.es/blog/tuasesorsalud/ejercicios-estimulacion-temprana-bebes/>
19. Lorena P. Etapas del Neurodesarrollo [Internet]. Nepsa Rehabilitación Neurológica. 2022 [citado el 29 de junio de 2023]. Disponible en: <https://nepsa.es/neurodesarrollo-que-es/>

ANEXOS.

CENSO DE PACIENTES ATENDIDOS EN EL HOSPITAL DE LA MUJER.

NEONATOLOGÍA.

Unidad de Cuidados Intensivos.

Edad del bebe	Factores de riesgo			Diagnóstico	Tratamiento	Lugar de procedencia			Femenino	Masculino	Parto	Seguimiento
	Prenatales	Perinatales	Posnatales									
1) 1 mes con 7 días	-Edad de la madre: 31 años. -IVU	-Prematuro de 30 semanas -Sepsis neonatal -Displasia broncopulmonar -CPAP -Bajo peso al nacer -Síndrome de dificultad respiratorio		-Prematurez	-Estimulación temprana -Cambios de posturas -Propiocepción	Chalatenango	*			* Agapito	Abdominal	4 terapia
2) 1 mes con 12 días	-Edad de la madre: 25 años. -IVU	-Prematuro de 30 semanas -Hidrocefalia post hemorrágica -Displasia broncopulmonar		-Prematurez -Hidrocefalia	-Estimulación temprana -Cambios de posturas -Propiocepción	San Salvador	*		* Nayeli		Vaginal	2 terapias

		-CPAP -Bajo peso al nacer -Síndrome de dificultad respiratorio										
3) 5 meses con 7 días	-Edad de la madre: 34 años. -IVU -Polihidramnios	-Prematuro de 25 semanas -Sepsis neonatal -Displasia broncopulmonar -Osteogénesis imperfecta -Múltiples malformaciones -Atelectasia -Infección neonatal de las vías urinaria -CPAP -Bajo peso al nacer -Síndrome de dificultad respiratorio -Asfixia perinatal -APGAR 3,5,7		-Prematurez -Podálico -Osteogénesis imperfecta	Estimulación temprana -Cambios de posturas -Propiocepción	San Salvador	*			* Mateo	Vaginal	1 terapia
4) 1 meses	-Edad de la madre: 41 años.	-Prematuro de 34 semanas -Bajo peso al nacer -Síndrome de dificultad respiratorio -RCIU (retardo del crecimiento intrauterino)	-Rechazo materno	-Prematurez	-Estimulación temprana -Cambios de posturas -propiocepción	La Libertad	*		* Saraí		Vaginal	5 terapias

		-Operada por gastrosquisis										
5) 3 meses	-Edad de la madre: 23 años. - Corioamnionitis materna -Ruptura larga de membrana	-Prematuro de 26 semanas -Hidrocefalia severa -Displasia broncopulmonar -Bajo peso al nacer -Síndrome de dificultad respiratorio -Asfixia neonatal -APGAR 5,7 -Cánula RAM		-Prematurez -Hidrocefalia	-Estimulación temprana -Cambios de posturas -propiocepción	Chalatenango	*			* Samuel	Vaginal	3 terapias

Unidad de Cuidados Intermedios.

Edad del bebe	Factores de riesgo			Diagnóstico	Tratamiento	Lugar de procedencia			Femenino	Masculino	Parto	Seguimiento
	Prenatales	Perinatales	Posnatales			Departamento	Rural	Urbano				
1) 4 meses con 12 días	-Edad de la madre: 40 años.	-Prematuro de 29 semanas -Bajo peso al nacer -Síndrome de dificultad respiratorio		-Prematurez -Problemas para la succión	-Estimulación temprana -Cambios de posturas -propiocepción -Ejercicios peribucales con guante -Ejercicios orofaciales	San Vicente		*	* Genesis		Abdominal	8 terapias

2) 23 días	-Edad de la madre: 35 años.	-Prematuro de 30 semanas -Bajo peso al nacer -Síndrome de dificultad respiratorio		- 1 gemelo -Prematurez -Problemas para la succión	-Estimulación temprana -Cambios de posturas -propiocepción -Ejercicios peribucales con guante -Ejercicios orofaciales	San Miguel		*	* Nazly		Abdominal	6 terapias
3) 1 días	-Edad de la madre: 22 años. -Diabetes Gestacional -Antecedente de Chagas	-38 semanas de gestación -Síndrome de distrés respiratorio		-Síndrome de distrés respiratorio -Hipotonía generalizada	-Estimulación temprana -Cambios de posturas -propiocepción	San salvador	*		* Javier		Abdominal	1 terapia
4) 2 meses con 14 días	-Edad de la madre: 27 años. -Madre con corioamnionitis	-Prematuro de 27 semanas -Bajo peso al nacer -Síndrome de dificultad respiratorio		-Prematurez -Problemas para la succión	Estimulación temprana -Cambios de posturas -propiocepción -Ejercicios peribucales con guante -Ejercicios orofaciales	Santa Ana		*		* Diego	Vaginal	3 terapias
5) 4 días	-Edad de la madre: 43 años. -Cardiopatía materna	-Prematuro de 33 semanas -Bajo peso al nacer -Síndrome de dificultad respiratorio -Deterioro materno		-Prematurez	-Estimulación temprana -Cambios de posturas -propiocepción	San Salvador		*	* Yesenia		Vaginal	1 terapia

6) 2 días	-Edad de la madre: 37 años. -Madre con preeclampsia grave	-Prematuro de 36 semanas -Síndrome de dificultad respiratorio		-Prematurez	-Estimulación temprana -Cambios de posturas -propiocepción	Santa Ana	*		* Lucy		Abdominal	1 terapia
7) 1 meses	-Edad de la madre: 27 años. -Madre con preeclampsia grave	-Prematuro de 30 semanas -Bajo peso al nacer -Síndrome de dificultad respiratorio		-Prematurez -Podálico	-Estimulación temprana -Cambios de posturas -propiocepción	San Salvador		*		* Carlos	Abdominal	5 terapia
8) 4 meses con 11 días	-Edad de la madre: 28 años.	-Prematuro de 34 semanas -Bajo peso al nacer -Síndrome de dificultad respiratorio -Gastroquiasis		-Prematurez -Gastroquiasis	-Estimulación temprana -Cambios de posturas -propiocepción	San Salvador		*	* Ana		Abdominal	10 terapias
9) 27 días	-Edad de la madre: 22 años.	-Prematuro de 28 semanas -Bajo peso al nacer -Síndrome de dificultad respiratorio		-Prematurez -Problemas para la succión	-Estimulación temprana -Cambios de posturas -propiocepción -Ejercicios peribucales con guante -Ejercicios orofaciales	Chalatenango	*		* Dolores		Vaginal	5 terapias
10) 3 meses con 28 días	-Edad de la madre: 20 años.	-Prematuro de 27 semanas -Bajo peso al nacer		-Prematurez -Problemas para la succión	-Estimulación temprana -Cambios de posturas	San Vicente		*		* Gadiel	Vaginal	9 terapia

		-Síndrome de dificultad respiratorio			-propiocepción -Ejercicios peribucales con guante -Ejercicios orofaciales							
11) 27 días	-Edad de la madre: 21 años. -IVU - Condilomatosis	-Prematuro de 29 semanas -Bajo peso al nacer -Síndrome de dificultad respiratorio		-Prematurez -Problemas para la succión	-Estimulación temprana -Cambios de posturas -propiocepción -Ejercicios peribucales con guante -Ejercicios orofaciales	San Miguel		*	* Arisbeth		Abdominal	15 terapia
12) 1 meses con 9 días	-Edad de la madre: 22 años.	-Prematuro de 35 semanas -Bajo peso al nacer -Síndrome de dificultad respiratorio		-Prematurez -Transverso - 2 gemelo	-Estimulación temprana -Cambios de posturas -propiocepción	San Salvador		*	* Victoria		Abdominal	5 terapias
13) 11 días	-Edad de la madre: 26 años. -Madre con hipertensión arterial	-Prematuro de 33 semanas -Bajo peso al nacer -Síndrome de dificultad respiratorio		-Prematurez -Problemas para la succión	-Estimulación temprana -Cambios de posturas -propiocepción -Ejercicios peribucales con guante -Ejercicios orofaciales	Chalatenango	*			* Marcos	Vaginal	3 terapias
14) 2 meses con 12 días	-Edad de la madre: 24 años.	-Prematuro de 25 semanas		-Prematurez -Problemas	-Estimulación temprana	Chalatenango		*	* Nohemí		Abdominal	6 terapias

		-Bajo peso al nacer -Síndrome de dificultad respiratorio		para la succión	-Cambios de posturas -propiocepción -Ejercicios peribucales con guante -Ejercicios orofaciales							
15) 6 meses con 23 días	-Edad de la madre: 38 años. -Madre con corioamnionitis	-Prematuro de 24 semanas -Bajo peso al nacer -Síndrome de dificultad respiratorio		-Prematurez para la succión - 2 gemelo	-Estimulación temprana -Cambios de posturas -propiocepción -Ejercicios peribucales con guante -Ejercicios orofaciales	Chalatenango		*		* Pablo	Abdominal	10 terapias
16) 2 meses	-Edad de la madre: 23 años. -Madre con hipertensión grave -Preeclampsia	-Prematuro de 28 semanas -Bajo peso al nacer -Síndrome de dificultad respiratorio -Post Neumonía		-Prematurez	-Estimulación temprana -Cambios de posturas -propiocepción	San Salvador	*		* María		Vaginal	8 terapias
17) 1 meses	-Edad de la madre: 31 años. -Preeclampsia materna	-Prematuro de 29 semanas -Bajo peso al nacer -Síndrome de dificultad respiratorio -Post		-Prematurez	-Estimulación temprana -Cambios de posturas -propiocepción	Ahuachapán		*		* Dylan	Vaginal	6 terapia

		Neumonía										
18) 3 meses	-Edad de la madre: 37 años. -Preeclampsia grave	-Prematuro de 27 semanas -Bajo peso al nacer -Síndrome de dificultad respiratorio -Asfixia perinatal APGAR 3,4		-Prematurez	-Estimulación temprana -Cambios de posturas -propiocepción	La Libertad		*	* Mayrenis		Vaginal	6 terapias
19) 1 mes	-Edad de la madre: 20 años. -Madre con preeclampsia grave	-Prematuro de 29 semanas -Bajo peso al nacer -Síndrome de dificultad respiratorio		-Prematurez -Podálico	-Estimulación temprana -Cambios de posturas -propiocepción	La Libertad	*		* Joel		Vaginal	5 terapias
20) 4 meses	-Edad de la madre: 26 años.	-Prematuro de 27 semanas -Bajo peso al nacer -Síndrome de dificultad respiratorio		-Prematurez -Problemas para la succión	-Estimulación temprana -Cambios de posturas -propiocepción -Ejercicios peribucales con guante -Ejercicios orofaciales	San Vicente	*		* Eiden		Vaginal	5 terapias
21) 12 días	-Edad de la madre: 40 años.	- 38 semanas -Síndrome de dificultad respiratorio -síndrome de Down		-Hipotonía generalizada	-Estimulación temprana -Cambios de posturas -propiocepción -Tapping corporal	San Salvador		*	* Genesis		Abdominal	3 terapias

22) 2 meses	-Edad de la madre: 25 años. -Madre con antecedente de corioamnionitis	-Prematuro de 26 semanas -Bajo peso al nacer -Síndrome de dificultad respiratorio -Asfixia perinatal APGAR 3,5		-Prematurez -Problemas para la succión -Podálico	-Estimulación temprana -Cambios de posturas -propiocepción -Ejercicios peribucales con guante -Ejercicios orofaciales	San Salvador		*		* Brígido	Vaginal	12 terapias
23) 1 meses	-Edad de la madre: 20 años. -Madre con preeclampsia grave	-Prematuro de 28 semanas -Bajo peso al nacer -Síndrome de dificultad respiratorio		-Prematurez	-Estimulación temprana -Cambios de posturas -propiocepción	Chalatenango	*			* Josué	Vaginal	8 terapias
24) 25 días	-Edad de la madre: 23 años. -Contacto con exposición con VIH	-39 semanas -Bajo peso al nacer -Síndrome de dificultad respiratorio		-Prematurez	-Estimulación temprana -Cambios de posturas -propiocepción	Santa Ana		*		* Marcos	Abdominal	3 terapias
25) 2 meses con 21 días	-Edad de la madre: 21 años.	-Prematuro de 26 semanas -Bajo peso al nacer -Síndrome de dificultad respiratorio -Riesgo de sepsis por corioamnionitis		-Prematurez	-Estimulación temprana -Cambios de posturas -propiocepción	Cuscatlán		*		* Marvin	Vaginal	5 terapias

26) 28 días	-Edad de la madre: 19 años.	-Prematuro de 31 semanas -Bajo peso al nacer -Síndrome de dificultad respiratorio		-Prematurez	-Estimulación temprana -Cambios de posturas -propiocepción	Chalatenango	*		* Ashly		Vaginal	7 terapias
27) 10 días	-Edad de la madre: 22 años -Madre con preeclampsia grave.	-Prematuro de 34 semanas -Bajo peso al nacer -Síndrome de dificultad respiratorio -Deterioro materno		-Prematurez	-Estimulación temprana -Cambios de posturas -propiocepción	San Salvador		*	* Aylin Maribel		Vaginal	5 terapias
28) 17 días	-Edad de la madre: 16 años.	-Prematuro de 30 semanas -Bajo peso al nacer -Síndrome de dificultad respiratorio		-Prematurez -Problemas para la succión	-Estimulación temprana -Cambios de posturas -propiocepción -Ejercicios peribucales con guante -Ejercicios orofaciales	Ahuachapán		*		* Marvin Bladimir	Abdominal	6 terapias
29) 4 meses	-Edad de la madre: 16 años. -IVU - Corioamnionitis	-Prematuro de 31 semanas -Bajo peso al nacer -Síndrome de dificultad respiratorio		-Prematurez -Problemas para la succión -Síndrome de Down	-Estimulación temprana -Cambios de posturas -Propiocepción -Tapping corporal -Ejercicios peribucales con guante -Ejercicios	La Paz	*		* Damaris		Vaginal	15 terapias

					orofaciales							
30) 19 días	-Edad de la madre: 20 años.	-Prematuro de 32 semanas -Bajo peso al nacer -Síndrome de dificultad respiratorio		-Prematurez	-Estimulación temprana -Cambios de posturas -propiocepción	San Salvador		*	* Jenniffer		Vaginal	8 terapias
31) 1 meses con 6 días	-Edad de la madre: 41 años. -Madre con diabetes gestacional -Madre con IVU -Prolapso de cordón umbilical	-Prematuro de 31 semanas -Bajo peso al nacer -Síndrome de dificultad respiratorio		-Prematurez -Problemas para la succión -Podálico -Factura del cráneo occipital	-Estimulación temprana -Cambios de posturas -propiocepción -Ejercicios peribucales con guante -Ejercicios orofaciales	Santa Ana	*		* Fernando Alonso		Vaginal	9 terapias
32) 1 mes 19 días	-Edad de la madre: 29 años. -Madre afectada por preeclampsia grave	-Prematuro de 29 semanas -Bajo peso al nacer -Síndrome de dificultad respiratorio		-Prematurez -Problemas para la succión	-Estimulación temprana -Cambios de posturas -propiocepción -Ejercicios peribucales con guante -Ejercicios orofaciales	Ahuachapán	*		* Bianca		Vaginal	6 terapias

33) 1 meses	-Edad de la madre: 25 años. -Ruptura prematura de membrana larga evolución	-Prematuro de 34 semanas -Bajo peso al nacer -Síndrome de dificultad respiratorio		-Prematurez	-Estimulación temprana -Cambios de posturas -propiocepción	Chalatenango	*			* Joel	Vaginal	5 terapias
34) 25 días	-Edad de la madre: 22 años. -Madre con condilomatosis	-Prematuro de 30 semanas -Bajo peso al nacer -Síndrome de dificultad respiratorio		-Prematurez -Transverso	-Estimulación temprana -Cambios de posturas -propiocepción	La Libertad		*	* Rosa		Abdominal	3 terapias
35) 10 días	-Edad de la madre: 21 años -Madre con preeclampsia grave -RCIU (retardo del crecimiento intrauterino)	-37 semanas -Bajo peso al nacer -Síndrome de dificultad respiratorio		-Prematurez	-Estimulación temprana -Cambios de posturas -propiocepción	La Libertad		*	* Rebeca		Abdominal	2 terapias
36) 20 días	-Edad de la madre: 22 años.	-Prematuro de 30 semanas -Bajo peso al nacer -Síndrome de dificultad respiratorio		-Prematurez -Problemas para la succión	-Estimulación temprana -Cambios de posturas -propiocepción -Ejercicios peribucales con guante -Ejercicios orofaciales	San Miguel		*	* Fátima		Vaginal	4 terapias
37) 2 meses	-Edad de la madre: 22 años.	-Prematuro de 27 semanas		-Prematurez -Problemas	-Estimulación temprana	La Libertad		*		* Axel Ulises	Vaginal	5 terapias

		-Bajo peso al nacer -Síndrome de dificultad respiratorio		para la succión	-Cambios de posturas -propiocepción -Ejercicios peribucales con guante -Ejercicios orofaciales							
38) 11 días	-Edad de la madre: 21 años.	-Prematuro de 32 semanas -Bajo peso al nacer -Síndrome de dificultad respiratorio		-Prematurez para la succión	-Estimulación temprana -Cambios de posturas -propiocepción -Ejercicios peribucales con guante -Ejercicios orofaciales	Santa Ana	*		* Fabiola		Vaginal	1 terapia
39) 1 meses	-Edad de la madre: 30 años.	-Prematuro de 27 semanas -Bajo peso al nacer -Síndrome de dificultad respiratorio		-Prematurez para la succión -Parálisis del nervio radial en muñeca derecha	-Estimulación temprana -Cambios de posturas -propiocepción -Ejercicios peribucales con guante -Ejercicios orofaciales -Ejercicios pasivos de muñeca -Férula para parálisis radial	Sonsonate	*		* Yeimi		Vaginal	6 terapias
40) 2 meses	-Edad de la madre: 41 años. -RCIU (retardo)	-Prematuro de 34 semanas -Bajo peso al	-Rechazo materno	-Prematurez	-Estimulación temprana -Cambios de	La Libertad	*		* Saraí		Vaginal	10 terapias

	del crecimiento intrauterino)	nacer -Síndrome de dificultad respiratorio			posturas -propiocepción							
41) 30 días	-Edad de la madre: 22 años. -Preeclampsia Materna -IVU	-Prematuro de 31 semanas -Bajo peso al nacer -Síndrome de dificultad respiratorio		-Prematurez para la succión -Podálico	-Estimulación temprana -Cambios de posturas -propiocepción -Ejercicios peribucales con guante -Ejercicios orofaciales	La Libertad		*		* Mateo	Vaginal	2 terapias
42) 19 días	-Edad de la madre: 22 años.	-Prematuro de 30 semanas -Bajo peso al nacer -Síndrome de dificultad respiratorio		-Prematurez -Podálico	-Estimulación temprana -Cambios de posturas -propiocepción	San Miguel		*	* Fátima		Abdominal	3 terapias
43) 3 meses	-Edad de la madre: 32 años.	-Prematuro de 24 semanas -Bajo peso al nacer -Síndrome de dificultad respiratorio		-Prematurez para la succión	-Estimulación temprana -Cambios de posturas -propiocepción -Ejercicios peribucales con guante -Ejercicios orofaciales	San Salvador		*	* Hanan		Vaginal	2 terapias
44) 30 días	-Edad de la madre: 30 años.	-Prematuro de 28 semanas		-Prematurez	-Estimulación temprana	Santa Ana	*		* Briana		Vaginal	4 terapias

	-Preeclampsia materna	-Bajo peso al nacer -Síndrome de dificultad respiratorio -Asfixia perinatal			-Cambios de posturas -propiocepción							
45) 15 días	-Edad de la madre: 21 años. -IVU - Corioamnionitis -Trastorno de la personalidad -Antecedentes de tiroides -Asma Bronquial	-Prematuro de 30 semanas -Bajo peso al nacer -Síndrome de dificultad respiratorio		-Prematurez -Podálico	-Estimulación temprana -Cambios de posturas -propiocepción	Ahuachapán	*		* Iris		Abdominal	5 terapia
46) 27 días	-Edad de la madre: 21 años.	-Prematuro de 32 semanas -Bajo peso al nacer -Síndrome de dificultad respiratorio		-Prematurez -Problemas para la succión	-Estimulación temprana -Cambios de posturas -propiocepción -Ejercicios peribucales con guante -Ejercicios orofaciales	La Libertad		*	* Jennifer Lisbeth		Vaginal	2 terapias
47) 1 mes con 20 días	-Edad de la madre: 35 años. -Madre con preeclampsia	-Prematuro de 31 semanas -Bajo peso al nacer		-Prematurez -Problemas para la succión	-Estimulación temprana -Cambios de posturas	San Salvador	*		* Nayeli Isabela		Vaginal	7 terapias

		-Síndrome de dificultad respiratorio - Ventriculomegalia, post hemorrágico -Derrame del pericardio -Sepsis neonatal			-propiocepción -Ejercicios peribucales con guante -Ejercicios orofaciales							
48) 1 mes con 2 días	-Edad de la madre: 29 años.	-Prematuro de 35 semanas -Bajo peso al nacer -Síndrome de dificultad respiratorio		-Prematurez -2 gemelo -Problemas para la succión	-Estimulación temprana -Cambios de posturas -propiocepción -Ejercicios peribucales con guante -Ejercicios orofaciales	Chalatenango		*	* Nazly Tatiana		Abdominal	7 terapias
49) 5 meses	-Edad de la madre: 34 años. -RCIU (retardo del crecimiento intrauterino)	-Prematuro de 24 semanas -Bajo peso al nacer -Síndrome de dificultad respiratorio -Colestasis hepática	- Desnutrición Severa	-Prematurez	-Estimulación temprana -Cambios de posturas -propiocepción	Ahuachapán	*		* Johana Nahomy		Vaginal	13 terapias
50) 17 días	-Edad de la madre: 32 años.	-Prematuro de 30 semanas -Bajo peso al nacer -Síndrome de dificultad		-Prematurez -Problemas para la succión	-Estimulación temprana -Cambios de posturas -propiocepción -Ejercicios	San Salvador	*			* Alan Edison	Vaginal	2 terapias

		respiratorio -Asfixia prenatal -APGAR 7,9			peribucales con guante -Ejercicios orofaciales							
51) 1 mes con 3 días	-Edad de la madre: 25 años. -Madre con diabetes mellitus	-Prematuro de 32 semanas -Bajo peso al nacer -Síndrome de dificultad respiratorio		-Prematurez	-Estimulación temprana -Cambios de posturas -propiocepción	San Salvador		*		* Kevin	Abdominal	1 terapia
52) 1 mes con 2 días	-Edad de la madre: 29 años.	-Prematuro de 35 semanas -Bajo peso al nacer -Síndrome de dificultad respiratorio		-Prematurez -1 gemelo -Problemas para la succión	-Estimulación temprana -Cambios de posturas -propiocepción -Ejercicios peribucales con guante -Ejercicios orofaciales	Chalatenango		*	* Nazly Camila		Abdominal	4 terapias
53) 23 días	-Edad de la madre: 20 años.	-Prematuro de 31 semanas -Bajo peso al nacer -Síndrome de dificultad respiratorio		-Prematurez	-Estimulación temprana -Cambios de posturas -propiocepción	Chalatenango	*			* Cristofer	Vaginal	3 terapias
54) 1 mes	-Edad de la madre: 20 años. -Madre con preeclampsia - Obesidad mórbida	-Prematuro de 28 semanas -Bajo peso al nacer -Síndrome de dificultad		-Prematurez -Problemas para la succión	-Estimulación temprana -Cambios de posturas -propiocepción -Ejercicios	Ahuachapán	*			* Esdras	Vaginal	2 terapias

		respiratorio -Asfixia perinatal -APGAR 6-8			peribucales con guante -Ejercicios orofaciales							
55) 1 mes con 17 días	-Edad de la madre: 18 años.	-Prematuro de 32 semanas -Bajo peso al nacer -Síndrome de dificultad respiratorio -Asfixia prenatal		-Prematurez para la succión -Podálico	-Estimulación temprana -Cambios de posturas -propiocepción -Ejercicios peribucales con guante -Ejercicios orofaciales	San Salvador	*			* Miguel	Vaginal	4 terapias
56) 9 días	-Edad de la madre: 23 años.	-Prematuro de 34 semanas -Bajo peso al nacer -Síndrome de dificultad respiratorio -Asfixia prenatal -APGAR 8-9 -No maduración pulmonar completa		-Prematurez	-Estimulación temprana -Cambios de posturas -propiocepción	Chalatenango	*		* Ana		Vaginal	1 terapia
57) 2 meses con 9 días	-Edad de la madre: 32 años. - Oligohidramnios severo	-Prematuro de 27 semanas -Bajo peso al nacer -Síndrome de dificultad respiratorio		-Prematurez para la succión	-Estimulación temprana -Cambios de posturas -propiocepción -Ejercicios peribucales con	La Libertad		*		* Alan Edison	Vaginal	4 terapias

					guante -Ejercicios orofaciales							
--	--	--	--	--	--------------------------------------	--	--	--	--	--	--	--

Evaluación física de recién nacidos en el área de cuidados mínimos.

Edad de recién nacido	Edad de la madre	Edad Gestacional	Peso al nacer	Parto Vaginal	Parto Abdominal	Lugar de procedencia			Femenino	Masculino	Evaluación del Recién Nacido Lo que se encontró
						Departamento	Rural	Urbano			
1) 1 días	25 años	39 semanas	3662 gr	*		Cabañas	*			* Ian	Evaluación normal
2) 0 días	24 años	36 semanas	2650 gr		*	La paz		*		* Irvin	Piel varo bilateral
3) 0 días	29 años	38 semanas	3390 gr		*	San Salvador		*	* Bryanna		Evaluación normal
4) 0 días	23 años	40 semanas	3738 gr		*	Sonsonate	*		* Kathleen		Posición del bebe transverso + Retracción en los flexores de caderas y rodillas + pie varo izquierdo
5) 0 días	33 años	39 semanas	3462 gr	*		La Libertad	*			* Desmond	Pie varo bilateral
6) 0 días	22 años	38 semanas	2956 gr	*		San Salvador		*	*		Evaluación normal

Edad de recién nacido	Edad de la madre	Edad Gestacional	Peso al nacer	Parto Vaginal	Parto Abdominal	Lugar de procedencia			Femenino	Masculino	Evaluación del Recién Nacido Lo que se encontró
						Departamento	Rural	Urbano			
									Hillary		
7) 1 días	26 años	40 semanas	3450 gr		*	La Libertad		*	* Asher		Hiperlaxitud ligamentosa de caderas
8) 0 días	19 años	37 semanas	3126 gr		*	La Libertad		*	* Valeria		Crepitación en caderas + retracción en los flexores de caderas y rodillas
9) 0 días	21 años	36 semanas	2406 gr		*	San Salvador		*	* Dalila		Bajo peso al nacer + pie varo bilateral
10) 0 días	25 años	39 semanas	3272 gr	*		San Salvador	*		* Ambar		Evaluación normal
11) 1 días	41 años	39 semanas	3374 gr	*		San Salvador	*			* Gadiel	Hiperlaxitud ligamentosa en caderas + retracción en los flexores de cadera y rodillas

Evaluación de recién nacidos en el área de Puerperio.

Edad de recién nacido	Edad de la madre	Edad Gestacional	Peso al nacer	Parto Vaginal	Lugar de procedencia			Femenino	Masculino	Evaluación del Recién Nacido Lo que se encontró
					Departamento	Rural	Urbano			
1) 0 días	33 años	37 semanas	2500 gr	*	San salvador		*	* Karla		Evaluación normal
2) 0 días	24 años	40 semanas	2810 gr	*	San salvador		*	* April		Evaluación normal
3) 0 días	21 años	39 semanas	2714 gr	*	Cuscatlán	*			* Gael	Evaluación normal
4) 1 días	17 años	38 semanas	2885 gr	*	San salvador		*		* Steven	Hiperlaxitud ligamentosa de cadera
5) 1 días	18 años	38 semanas	2895 gr	*	Sonsonate	*		* Genesis		Pie varo bilateral
6) 1 días	22 años	38 semanas	2560 gr	*	San salvador		*		* Josué Gael	Evaluación normal
7) 1 días	23 años	40 semanas	3300 gr	*	San salvador	*			* Juan	Retracción en los flexores de cadera y rodilla + pie varo bilateral
8) 1 días	46 años	38 semanas	3500 gr	*	San salvador	*			* Elías	Evaluación normal
9) 1 días	16 años	39 semanas	3310 gr	*	San salvador		*	*		Evaluación normal

								Valentina		
10) 0 días	23 años	40 semanas	3436 gr	*	San salvador		*		* Mateo	Hiperlaxitud ligamentosa de cadera + pie varo bilateral
11) 0 días	13 años	37 semanas	2954 gr	*	La Libertad	*		* Emma		Evaluación normal

Evaluación de recién nacidos en el área de Cirugía Obstetricia.

Edad de recién nacido	Edad de la madre	Edad Gestacional	Peso al nacer	Parto Abdominal	Lugar de procedencia			Femenino	Masculino	Evaluación Física del Recién Nacido Lo que se encontró
					Departamento	Rural	Urbano			
1) 1 días	30 años	38 semanas	3268 gr	*	San Vicente	*		* Alison		Crepitación en ambas caderas
2) 0 días	37 años	37 semanas	2626 gr	*	San salvador		*	* Adriana		Pie varo bilateral + Tortícolis derecha
3) 0 días	23 años	40 semanas	4500 gr	*	Morazán	*			* Alan	Macrosómico + Hipotonía generalizada
4) 0 días	31 años	40 semanas	3500 gr	*	San Vicente		*		* Derek	Evaluación normal
5) 2 días	23 años	38 semanas	3240 gr	*	San salvador		*		* Sebastián	Retracción en los flexores de caderas y rodillas + pie varo

										bilateral
6) 2 días	29 años	39 semanas	3062 gr	*	La Libertad		*	* Genesis		Evaluación normal
7) 2 días	34 años	39 semanas	4050 gr	*	La Libertad	*		* Rosita		Macrosómico + posición podálica
8) 3 días	15 años	38 semanas	3180 gr	*	San salvador		*	* Kaneth		Hiperlaxitud ligamentosa de caderas + pie varo bilateral
9) 1 días	22 años	39 semanas	3145 gr	*	San salvador		*	* Dayana		Evaluación normal
10) 1 días	23 años	40 semanas	3310 gr	*	La paz	*			* Axel	Retracción en los flexores de rodilla

Hospitalizaciones adultas.

Nombre	Edad	Diagnóstico	Servicio	Referencia	Tratamiento	Departamento	Rural	Urbano
Elizabeth	24 años	Choque mixto, Enteritis por E Coli enterotoxigénica, miocardiopatía séptica, Eccema genital crónico	Unidad de cuidados intermedios adulta	Por encamamiento prolongado	Ejercicios respiratorios, ejercicios concéntricos asistidos en miembros superiores e inferiores, tronco y pelvis	San Salvador		*
Dora	58 años	Cáncer de Cerviz	Oncología	Por encamamiento prolongado	Ejercicios respiratorios, ejercicios concéntricos asistidos en miembros superiores e inferiores, tronco y pelvis	San Salvador		*
Karla	32 años	Choque mixto, miocardiopatía séptica	Unidad de cuidados intermedios adulta	Por encamamiento prolongado	Ejercicios respiratorios, ejercicios concéntricos asistidos en miembros superiores e inferiores, tronco y pelvis	San Salvador		*

Virginia	54 años	Cáncer de mama	Unidad de cuidados intermedios adulta	Por encamamiento prolongado, debilidad en miembros inferiores	Ejercicios respiratorios, ejercicios concéntricos asistidos en miembros superiores e inferiores, tronco y pelvis	Chalatenango	*	
Teresa	46 años	Post mastectomía mama izquierda	Oncología	Poca movilidad de hombro y dolor	Compresa caliente en hombro, ejercicios concéntricos	San Salvador		*
Elmira	37 años	Post mastectomía mama izquierda	Oncología	Poca movilidad de hombro y dolor	Compresa caliente en hombro, ejercicios concéntricos	San salvador		*

Consulta Externa en bebés de 0 a 15 meses.

Edad del bebe	Factores de riesgo			Diagnóstico	Tratamiento	Lugar de procedencia			Femenino	Masculino	Parto	Seguimiento	Altas
	Prenatales	Perinatales	Posnatales			Departamento	Rural	Urbano					
1 mese	-Edad de la madre: 25 años. -IVU	-Síndrome de dificultad respiratoria -37 semanas de gestación		-Evaluación corporal del bebe normal -Ultrasonografía negativa a displasia de cadera - 1 gemelo -Podálico	-Explicó a padre de familia neurodesarrollo de 1 mes a 15 meses y estimulación temprana	San Salvador		*		* Neyran	Abdominal	1 terapia	Alta
1 mese	-Edad de la madre: 25 años. -IVU	-Síndrome de dificultad respiratoria -37 semanas de gestación		-Tortícolis de cuello derecho -Inmadurez de cadera derecha - 2 gemelo -Podálico	-Masaje de cuello por 5 minutos -Cambios de postura en decúbito prono -Estiramiento de cuello -Evaluación de caderas normal -Explicó a madre estimulación temprana	San Salvador		*		* Axel	Abdominal	2 terapias	
9 mese	-Edad de la madre: 30 años. -IVU	-Síndrome de dificultad respiratoria -40 semanas de gestación		-Inmadurez de cadera derecha	-Explicó a padre de familia neurodesarrollo y estimulación temprana para el gateo	La Libertad		*		* Dante	Abdominal	1 terapia	
1 mes	-Edad de la madre: 28 años. -Madre con hipotiroidismo	-Síndrome de dificultad respiratoria -Depresión cerebral neonatal -Asfixia perinatal -38 semanas de gestación		-Evaluación corporal del bebe normal -Ultrasonografía negativa a displasia de cadera segunda -Tortícolis izquierda	-Masaje de cuello por 5 minutos -Cambios de postura en decúbito prono -Estiramiento de cuello -Explicó neurodesarrollo de 0 a 1 mes	San Salvador		*		* Irwin	Abdominal	1 terapia	

22 días	-Edad de la madre: 28 años. -Madre con hipotiroidismo	-Síndrome de dificultad respiratoria -Depresión cerebral neonatal -Asfixia perinatal -38 semanas de gestación		-Evaluación corporal del bebe normal -Ultrasonografía negativa a displasia de cadera	-Explicó neurodesarrollo de 0 a 15 meses	La Paz		*		* Eydan	Vaginal	1 terapia	Alta
6 meses	-Edad de la madre: 43 años. -Madre con diabetes gestacional	-38 semanas de gestación		-Tortícolis derecha -Inmadurez de cadera izquierda	-Masaje de cuello por 5 minutos -Cambios de postura en decúbito prono -Estiramiento de cuello -Explicó neurodesarrollo de 6 meses y estimulación para un buen control de tronco	San Salvador	*			* Daniel	Vaginal	2 terapias	
15 días	-Edad de la madre: 22 años -Madre con VIH	-Sepsis neonatal -39 semanas de gestación		-Inmadurez de cadera bilateral -Neurodesarrollo por exposición al VIH.	-Explicó tratamiento de triple pañal por un mes -Evaluación de neurodesarrollo.	San Salvador		*		* Roberto	Vaginal	1 terapia	
14 días	-Edad de la madre: 29 años.	-Fractura de Clavícula derecha -39 semanas de gestación -Difícil extracción en el parto.	Se explicó antes de poner el vendaje en 8 para la fractura de clavícula que mantenga limpias el área donde hace contacto el vendaje. Bebe que	-Tortícolis derecha -Fractura de Clavícula derecha	-Se Explica a mamá que limpie el área de las axilas 3 veces al día y que agregue crema para combatir la infección. -Se volverá a ver cuándo él bebe tenga 5 semanas de nacido.	San Salvador		*	* Fernanda		Vaginal	1 terapia	

			viene con infección en las axilas, porque mamá no limpió el área por 8 días seguidos, por lo que le generó laceraciones, pues y mal olor.										
3 meses	-Edad de la madre: 26 años. -Madre con diabetes gestacional	-38 semanas de gestación		-Inmadurez de cadera izquierda	-Evaluación de cadera normal. -neurodesarrollo normal. -Explicó estimulación para los giros. -Mucho juego en prono -Ejercicios concéntricos de miembros superiores e inferiores -Estimulación visual y auditiva.	Cuscatlán		*		* Emerson	Vaginal	1 terapia	
1 meses	-Edad de la madre: 27 años. -Parto abdominal por transverso	-40 semanas de gestación		-Hipertonía generalizada -Retracción en los flexores de rodillas.	-Compresa caliente por 5 minutos en espalda, y en miembros inferiores -Masaje en los músculos flexores de rodillas -Ejercicios concéntricos de miembros inferiores -Sacudidas corporales.	San Salvador		*		* Santiago	Abdominal	2 terapias	Alta
1 mes con 27 días	-Edad de la madre: 25 años. - Madre con IVU	-Síndrome de dificultad respiratoria -Prematuro de 31 semanas de gestación		-Prematuro - Primer gemelo - 2 días de edad corregida.	-Estimulación temprana de acorde a su edad corregida.	San Salvador		*		* Thiago	Abdominal	1 terapia	

1 mes con 27 días	-Edad de la madre: 25 años. - Madre con IVU	-Síndrome de dificultad respiratoria -Prematuro de 31 semanas de gestación		-Prematuro - Segundo gemelo - 2 días de edad corregida.	-Estimulación temprana de acorde a su edad corregida.	San Salvador		*		* Andrew	Abdominal	1 terapia	
21 días	-Edad de la madre: 26 años. - Madre con IVU - Preeclampsia materna	-Síndrome de dificultad respiratoria -Infección neonatal -Leve Prematurez de 37 semanas de gestación		-Leve Prematurez -3 días de edad corregida	-Estimulación temprana de acorde a su edad corregida.	San Salvador		*		* Jhon	Abdominal	1 terapia	Alta
2 meses	-Edad de la madre: 22 años.	- 40 semanas de gestación		-Pie talo izquierdo -Pie varo derecho	-Estimulación temprana. -Ejercicios para corregir pie talo y varo	San Salvador		*	* Seleny		Vaginal	1 terapia	
5 meses	-Edad de la madre: 18 años.	- 38 semanas de gestación		Tortícolis izquierdo	-Masaje de cuello por 5 minutos -Cambios de postura en decúbito prono -Estiramiento de cuello	San Salvador		*	* Madison		Vaginal	1 terapia	Alta
5 meses	-Edad de la madre: 27 años. - Preeclampsia materna	- 38 semanas de gestación		-Control de cadera por inmadurez de cadera derecha -Pie varo bilateral	-Evaluación de cadera y estimulación temprana.	Chalatenango		*		* Dennis	Abdominal		
3 meses	-Edad de la madre: 20 años.	- 39 semanas de gestación		-Control de cadera por inmadurez izquierda de cadera	-Evaluación de cadera y estimulación temprana para	San Salvador		*	* Emma		Vaginal	1 terapia	

3 meses	-Edad de la madre: 31 años -Patología materna	-Asimetría ventricular izquierda -37 semanas de gestación		-Neurodesarrollo por asimetría ventricular izquierda -Tortícolis izquierda	-Estimulación temprana, leve control de cabeza -Masaje de cuello por 5 minutos -Cambios de postura en decúbito prono -Estiramiento de cuello	San Vicente		*	* Rosio		Abdominal	1 terapia	Alta Referida a Hospital Nacional de San Vicente
1 mes	-Edad de la madre: 24 años.	-38 semanas de edad gestacional		-Tortícolis izquierda -Aplanamiento en el hemisferio izquierdo	-Masaje de cuello por 5 minutos -Cambios de postura en decúbito prono -Estiramiento de cuello	San Salvador		*		* Matías	Vaginal	1 terapia	
2 meses	-Edad de la madre: 33 años. -Madre con hipotiroidismo	-38 semanas de edad gestacional -Bajo peso al nacer		-Neurodesarrollo por patología materna hipotiroidismo	-Estimulación temprana	San Salvador		*	* Andrea		Abdominal	1 terapia	
2 meses	-Edad de la madre: 31 años. -Madre con hipertensión arterial	-36 semanas de edad gestacional -Asfixia perinatal -APGAR bajo 1, 5 -Bajo peso al nacer		-Tortícolis izquierda	-Masaje de cuello por 5 minutos -Cambios de postura en decúbito prono -Estiramiento de cuello	San Salvador		*		* Emanuel	Abdominal	1 terapia	Alta Referido a Hospital Nacional de Cojutepeque
1 mes	-Edad de la madre: 25 años.	-39 semanas de edad gestacional -Bajo peso al nacer		-Tortícolis izquierda -Pie varo bilateral	-Masaje de cuello por 5 minutos -Cambios de postura en decúbito prono -Estiramiento de cuello -Ejercicios correctivos para pie varo	San Salvador		*	* Helen		Abdominal	1 terapia	
3 meses con 12	-Edad de la madre: 29	-Prematuro de 32 semanas de		-Tortícolis derecha -Prematurez	-Masaje de cuello por 5 minutos	San Salvador		*		* Marcos	Abdominal	1 terapia	

días	años.	edad gestacional		-1 mes con 17 días de edad corregida	-Cambios de postura en decúbito prono -Estimulación temprana								
1 mes	-Edad de la madre: 35 años.	-38 semanas de edad gestacional		-Control de cadera por inmadurez izquierda	-Neurodesarrollo -Estimulación temprana	San Salvador	*			* Mateo	Abdominal	1 terapia	
4 meses	-Edad de la madre: 27 años. - Enfermedad de la membrana hialina -Madre con preeclampsia grave	-30 semanas de edad gestacional		-Prematurez -Hipertonía corporal leve -2 meses de edad corregida	-Estimulación temprana	San Salvador		*	* Briseydy		Vaginal	1 terapia	
4 meses con 5 días	-Edad de la madre: 32 años.	-Prematuro de 24 semanas -Bajo peso al nacer -Síndrome de dificultad respiratorio -Sepsis neonatal -APGAR 2, 7		-Prematurez -22 días de edad corregida -Cicatriz en la mano derecha (dorsal)	-Estimulación temprana -Cambios de posturas -propiocepción -Masaje en mano de derecha y ejercicios de flexión	San Salvador		*	* Hanan		Vaginal	1 terapia	
3 meses	-Edad de la madre: 28 años. - Preeclampsia materna - Desprendimiento de placenta	-Prematuro de 31 semanas -Bajo peso al nacer -Síndrome de dificultad respiratorio -Sepsis neonatal		-Prematurez -1 mes de edad corregida	-Estimulación temprana -Cambios de posturas -propiocepción	La Libertad		*	* Kimberly		Abdominal	1 terapia	

2 meses	-Edad de la madre: 29 años.	-38 semanas de edad gestacional		-Control de cadera por inmadurez derecha	-Estimulación temprana y neurodesarrollo	Cuscatlán		*	* Katherine		Vaginal	1 terapia	
2 meses	-Edad de la madre: 23 años. -Madre con IVU -Artritis reumatoidea	-40 semanas de edad gestacional		-Control de cadera por inmadurez bilateral	-Estimulación temprana y neurodesarrollo para el sentado	La Libertad		*	* Ana		Vaginal	1 terapia	
1 meses	-Edad de la madre: 33 años.	-38 semanas de edad gestacional -Sufrimiento fetal agudo		-Tortícolis izquierda	-Estimulación temprana y neurodesarrollo -Masaje de cuello por 5 minutos -Cambios de postura en decúbito prono -Estimulación temprana	San Salvador		*		* Dominic	Abdominal	1 terapia	
6 meses	-Edad de la madre: 33 años.	-38 semanas de edad gestacional -Sufrimiento fetal agudo		-Control de cadera por inmadurez bilateral	-Estimulación temprana y neurodesarrollo para el sentado	San Salvador		*	* Eylin		Abdominal	1 terapia	
1 mes	-Edad de la madre: 35 años.	-38 semanas de edad gestacional -Sufrimiento fetal agudo -Cesaría por macrosómico		-Control de cadera por inmadurez izquierda	-Estimulación temprana y neurodesarrollo	San Salvador	*			* Mateo	Abdominal	1 terapia	
4 meses	-Edad de la madre: 25 años. -Podálico	-39 semanas de edad gestacional		-Retraso motor	-Estimulación temprana y neurodesarrollo poco control de cabeza	La Libertad		*	* Jimena		Abdominal	1 terapia	

3 meses	-Edad de la madre: 31 años. -Madre con hipertensión arterial	-38 semanas de edad gestacional		-Control de cadera por inmadurez derecha	-Estimulación temprana y neurodesarrollo para los giros	San Salvador		*	* Keysi		Abdominal	1 terapia	
1 meses	-Edad de la madre: 28 años.	-40 semanas de edad gestacional		-Control de cadera por inmadurez izquierda -Pie varo bilateral posicional	-Estimulación temprana y neurodesarrollo para control de cabeza -Ejercicios para corregir pies varo	Usulután		*		* Osmer	Abdominal	1 terapia	
6 meses	-Edad de la madre: 20 años.	-38 semanas de edad gestacional -Difícil extracción		-Fractura de clavícula derecha -Control de cadera por inmadurez bilateral	-Estimulación temprana y neurodesarrollo para el sentado	San Salvador		*	* Stefany		Vaginal	1 terapia	
5 meses	-Edad de la madre: 22 años.	-40 semanas de edad gestacional		-Pie varo derecho -Pie talo izquierdo	-Ejercicios para corregir pie varo y talo	Cuscatlán		*	* Selene		Vaginal	1 terapia	
5 meses	-Edad de la madre: 38 años. -Madre con diabetes gestacional e hipertensión arterial	-38 semanas de edad gestacional		-Control de cadera por inmadurez izquierda	-Estimulación temprana y neurodesarrollo para los giros	San Salvador		*		* Esteban	Abdominal	1 terapia	
1 mes	-Edad de la madre: 29 años. - Preeclampsia grave materna	-38 semanas de edad gestacional -Síndrome de dificultad respiratoria		-Control de cadera por inmadurez derecha -Hipotonía generalizada	-Estimulación temprana y neurodesarrollo -Tapping corporal	San Vicente		*		* Liam	Abdominal	1 terapia	

	-Obesidad mórbida												
9 días	-Edad de la madre: 20 años. -Diabetes gestacional	-37 semanas de edad gestacional		-Pie varo bilateral leve	-Ejercicios para corregir pie varo	La Libertad		*	* Keyla		Abdominal	1 terapia	Alta
5 meses	-Edad de la madre: 23 años. -Madre con pelvis estrecha -Madre con hipertensión arterial	-39 semanas de edad gestacional		-Control de cadera por inmadurez derecha	-Estimulación temprana y neurodesarrollo para el sentado	La Libertad		*	* Arlet		Abdominal	1 terapia	
4 meses	-Edad de la madre: 27 años. -Madre con VIH	-38 semanas de edad gestacional		-Neurodesarrollo por exposición VIH -Hipotonía generalizada	-Estimulación temprana y neurodesarrollo para los giros -Tapping generalizada	San Salvador		*	* Yarely		Abdominal	1 terapia	
10 días	-Edad de la madre: 27 años. -Madre con VIH -Madre con preeclampsia	-40 semanas de edad gestacional -Sufrimiento fetal agudo		-Pie varo bilateral	-Ejercicios para pie varo -Vendaje neuromuscular para corregir postura	San Salvador		*		* Cristofer	Abdominal	1 terapia	
8 días	-Edad de la madre: 27 años.	-37 semanas de edad gestacional		-Inmadurez de cadera derecha	-Triple pañal por 1 mes de día y noche -Estimulación visual y auditiva -Cambios de postura	San Salvador		*	* Amalia		Vaginal	1 terapia	

7 meses	-Edad de la madre: 19 años. - Preeclampsia grave	-37 semanas de edad gestacional		-Control de cadera por inmadurez derecha	-Estimulación temprana y neurodesarrollo para el gateo	La Libertad		*	* Zoé		Abdominal	1 terapia	
1 año y 3 meses	-Edad de la madre: 34 años	-39 semanas de gestación		-Control de cadera por displasia de cadera derecha	-Marcha perfecta -Caminar en gradas y en pendientes que suba y que baje -Usar zapatos con almohadillas en la parte interna de los pies. -Caminar en pasto, arena y tierra.	San Salvador		*		* Daniel	Abdominal	1 terapia	Alta
1 año	-Edad de la madre: 25 años	-41 semanas de gestación		-Control de cadera por displasia de cadera derecha	-Marcha perfecta -Caminar en gradas y en pendientes que suba y que baje -Usar zapatos con almohadillas en la parte interna de los pies. -Caminar en pasto, arena y tierra.	San Salvador		*		* Jael	Vaginal	1 terapia	Alta

Consulta externa a pacientes adultas.

Nombre	Sexo	Edad	Diagnóstico	Tratamiento	Departamento	Rural	Urbano
1) Adela	Femenino	37 años	Endometriosis	Diatermia, calor profundo	Chalatenango	*	
2) Edith	Femenino	55 años	Dedos en gatillos, Cervicalgia derecha	Diatermia, calor profundo Laser Ultrasonido Masaje terapéutico	San Salvador		*
3) Karla	Femenino	19 años	Endometriosis	Diatermia, calor profundo	San Salvador		*
4) Alejandra	Femenino	37 años	Endometriosis, adherencias pélvicas	Diatermia, calor profundo	San Salvador		*
5) Carmen	Femenino	43 años	Fibromatosis uterina	Diatermia, calor profundo	San Salvador		*
6) Jennifer	Femenino	23 años	Fractura de tobillo	Compresa caliente, Masaje terapéutico, Ejercicios de estiramientos y concéntricos, bicicleta	San Salvador	*	
7) Cindy	Femenino	23 años	Endometriosis	Diatermia, calor profundo	San Salvador	*	

8)Dalila	Femenino	44 años	Endometriosis severa	Diatermia, calor profundo	San Salvador	*	
9)Yoselyn	Femenino	29 años	Endometriosis severa	Diatermia, calor profundo	San Salvador		*
10)Sonia	Femenino	46 años	Mastectomía izquierda	Compresa caliente en hombro, ejercicios concéntricos.	San Salvador		*
11)Iliana	Femenino	25 años	Adherencias pélvicas	Diatermia, calor profundo	San Salvador		*
12)Majori	Femenino	21 años	Endometriosis mínima, dismenorrea severa	Diatermia, calor profundo	Chalatenango		*
13)Dolores	Femenino	52 años	Cistoadenomas de ovario, adherencias pélvicas	Diatermia, calor profundo	San Salvador	*	
14)Corina	Femenino	52 años	Adherencias pélvicas, endometriosis severa	Diatermia, calor profundo	San Salvador		*

ANEXOS
Neonatología.



Cuidados Intensivos.



Cuidados Intensivos Aislados.



Cuidados Intermedios.



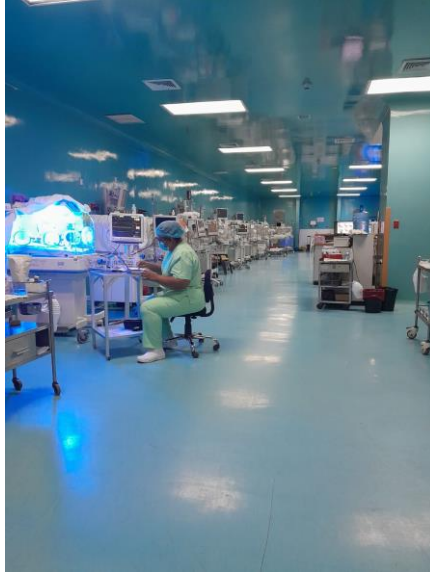



Cuidados Mínimos.



Puerperio y Cirugía Obstétrica.

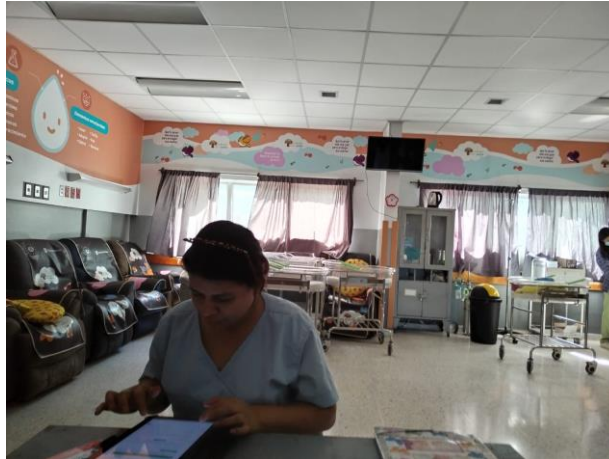

Hospitalización.



Consulta Externa.

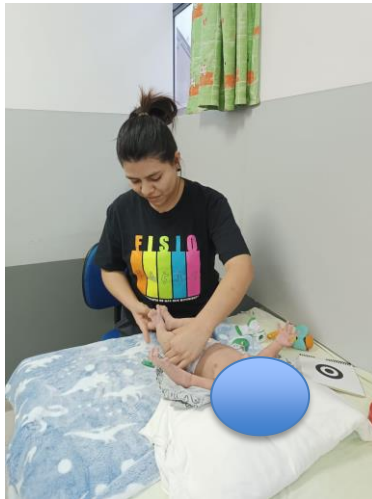

Charla De Neurodesarrollo y Estimulación Temprana a padres de bebés prematuros.







Listado de padres que recibieron la charla de Neurodesarrollo y Estimulación temprana.

BNE 10/27

MINISTERIO DE SALUD
HOSPITAL NACIONAL DE LA MUJER "DRA. MARIA ISABEL RODRIGUEZ"
UNIDAD DE DESARROLLO PROFESIONAL
REGISTRO DE ASISTENCIA.

Nombre del evento: Charla Sobre los signos de alarma en el desarrollo Hora: 10-12 am Lugar: 1º piso

Ponente/Facilitador(a): Dr. Pedro Barahona

Nº	NOMBRE	PROFESION	Fecha: <u>20/10/27</u>		CORREO ELECTRONICO	FIRMA
			FEM	MASC		
1	Saul Alexander Urdaz Lemus	ganadero		X		<i>[Signature]</i>
2	Marcos José Campos Dominguez	Electricista		X		<i>[Signature]</i>
3	Alicia Susana Buenos Matina	Oficial Democristiana				<i>[Signature]</i>
4	Fátima del Rosario Martínez	Domestica				<i>[Signature]</i>
5	Miranda Piza Chavez	Domestica				<i>[Signature]</i>
6	Mónica Mitchell Ponce	Domestica				<i>[Signature]</i>
7	Karen Elizabeth Gentes Chaves	ama de casa				<i>[Signature]</i>
8	Concepcion SV	Amade casa				<i>[Signature]</i>
9	Myriam Sarali JS	Amade casa				<i>[Signature]</i>
10	Fátima Del Rosario Sandoval	ama de casa				<i>[Signature]</i>
11	Yolima Marcela Pumas Rojas	ama de casa				<i>[Signature]</i>
12	Mery Tatiana Moya Gentes	ama de casa				<i>[Signature]</i>
13	Yolga Paola Sandoval Chavez	ama de casa				<i>[Signature]</i>
14	Gabriela Fajal Cisneros Rojas	Am. de casa				<i>[Signature]</i>
15	Lorene del Rosario Meléndez	ama de casa				<i>[Signature]</i>
16	Amparo García Santiago	en el campo				<i>[Signature]</i>
17	Ros Beltrán de Navarrete	Amade casa				<i>[Signature]</i>
18	Carlos Alfredo Martínez Díaz	en el campo				<i>[Signature]</i>
19	Salvadora Guadalupe García	Amade casa				<i>[Signature]</i>
20	Alejandra Isabel Sandoval Ramos	ama de casa				<i>[Signature]</i>
21	Jessica Azael Rodríguez	am. de casa				<i>[Signature]</i>
22	ANA SILVIA Flores	ama de casa				<i>[Signature]</i>
23	Benedicta Liliana González	ama de casa				<i>[Signature]</i>

UNIDAD DE DESARROLLO PROFESIONAL
REGISTRO DE ASISTENCIA

Enviado

Nombre del evento: Taller sobre Cuidado de la Salud en el embarazo

Ponente/Facilitador(a): Dra. Betty Ramirez

Fecha: 29/1/2014 Hora: 10-12 Lugar: Hina

Nº	NOMBRE	PROFESION	FECHA	MASC	CORREO ELECTRONICO	FIRMA
1	Maggiello Nicole Santos Viera	aux de salud	✓			
2	Maria Garcia Noa	Odontólogo	✓			
3	Rosy Pareja Noa	Odontólogo	✓			
4	Eulerini Beatriz Gomez Ramirez	Odontólogo Infantil	✓			
5	Genecsis Xochitl Ramirez Melara	Odontólogo Infantil	✓			
6	Miriam Fabra Garcia Hines	Psicóloga	✓			
7	Yessica Alejandra Torres Ramirez	Enfermera				
8						
9						
10						
11						
12						
13						
14						
15						
16						
17						
18						
19						
20						
21						
22						
23						