

UNIVERSIDAD DE EL SALVADOR  
FACULTAD MULTIDISCIPLINARIA ORIENTAL  
DEPARTAMENTO DE INGENIERIA Y ARQUITECTURA



**“ANTEPROYECTO DE DISEÑO PARA CASA DE RETIROS DEL MOVIMIENTO DE CURSILLOS DE  
CRISTIANDAD DE LA DIOCESIS DE SAN MIGUEL”**

PARA OPTAR AL TITULO DE:

ARQUITECTA

PRESENTA:

MIRIAM VANESSA BRIZUELA VARGAS

AGOSTO DE 2012

SAN MIGUEL, EL SALVADOR, CENTROAMERICA

UES

“Anteproyecto de Diseño para Casa de Retiros del Movimiento cursillos de Cristiandad de la Diócesis de San Miguel”



**AUTORIDADES UNIVERSITARIAS**

**UNIVERSIDAD DE EL SALVADOR**

**RECTOR:**

Ing. Mario Roberto Nieto Lovo

**VICERECTORIA ACADEMICA:**

MSd. Ana María Glower de Alvarado

**SECRETARIA GENERAL:**

Dra. Ana Leticia Zavaleta de Amaya

**FACULTAD MULTIDISCIPLINARIA ORIENTAL**

**DECANO:**

Lic. Cristóbal Hernán Ríos Benítez

**SECRETARIO:**

Lic. Jorge Alberto Ortíz Hernández

**JEFE DE DEPARTAMENTO DE INGENIERIA Y ARQUITECTURA:**

Ing. Luis Clayton Martínez

UES



“Anteproyecto de Diseño para Casa de Retiros del Movimiento cursillos de Cristiandad de la Diócesis de San Miguel”



**TRABAJO DE GRADUACIÓN APROBADO POR:**

DOCENTE ASESOR

---

Arq., Julio Elías Orellana Rovira

COORDINADORA DE PROCESOS DE GRADUACIÓN  
DEPARTAMENTO DE INGENIERIA Y ARQUITECTURA

---

Ing. Milagro de María Romero Bardales

UES



“Anteproyecto de Diseño para Casa de Retiros del Movimiento cursillos de Cristiandad de la Diócesis de San Miguel”



## AGRADECIMIENTOS

Con especial agradecimientos a las personas que apoyaron en la realización de este documento, por su tiempo y dedicación:

Arq. Julio Elías Orellana Rovira

Ing. Milagro de María Romero Bardales

Representantes del Movimiento Cursillos de Cristiandad de la Diócesis de San Miguel:

Lic. Manuel Escobar

UES



“Anteproyecto de Diseño para Casa de Retiros del Movimiento cursillos de Cristiandad de la Diócesis de San Miguel”



## DEDICATORIA

A DIOS TOPODEROSO Y LA VIRGEN MARIA: Por siempre estar presente en todos los momentos de mi vida, por la sabiduría y por la dicha de permitirme llegar a esta etapa de mi vida.

A MI MAMÁ: Miriam del Carmen Vargas quien con su ejemplo nos ha enseñado las bondades de la vida cuyo sacrificio me ha permitido llegar a compartir con ella este momento, por su entusiasmo y cariño incondicional.

A MI PAPÁ: Héctor de Jesús Brizuela, por su apoyo brindado para la realización de mis objetivos.

A MIS HERMANOS: Karla Patricia y Héctor José quien en todo momento me han apoyado en mi vida.

A MI ABUELA: Rosa de Vargas, por sus consejos y por su ejemplo de vida que siempre me anima a continuar adelante.

A LA FAMILIA PINEDA BRIZUELA: Gerson, Valeria y Gaby, por compartir siempre todos los momentos de mi vida.

A SANDRA, TIOS Y PRIMOS: Por sus consejos y motivación.

A MIS COMPAÑEROS DE LA UNIVERSIDAD: por compartir conmigo todas las noches de desvelo, trabajo y dedicación.

A MIS DOCENTES: Ingenieros y Arquitectos con gran vocación no únicamente como profesionales si no también como educadores con grandes aportes.

Miriam Vanessa Brizuela Vargas

UES

“Anteproyecto de Diseño para Casa de Retiros del Movimiento cursillos de Cristiandad de la Diócesis de San Miguel”



## INDICE

CONTENIDO	PAGINA
CAPITULO 1: PERFIL	20
1.1 Introducción	21
1.2 Planteamiento del Problema	22
1.3 Justificación del Tema	23
1.4 Objetivos	25
1.5 Limites	26
1.6 Alcances	28
1.7 Metodología	29
1.8 Esquema Metodológico	30
1.9 Descripción Esquema Metodológico	31

UES



“Anteproyecto de Diseño para Casa de Retiros del Movimiento cursillos de Cristiandad de la Diócesis de San Miguel”



CAPITULO 2: MARCO REFERENCIAL	34
2.1 La Iglesia Católica Orígenes: en el Mundo	35
2.1.1 Mapamundi Católico	37
2.1.2 Estructura Organizativa	38
2.1.3 Antecedentes de la Iglesia Católica en El Salvador	40
2.2 Trabajo Pastoral	45
2.3 Movimientos Católicos	48
2.3.1 Movimientos Existentes en el Municipio de San Miguel	49
2.3.2 Movimientos Cursillos de Cristiandad	49
2.3.3 Presencia de Cursillos de Cristiandad en el Mundo	51
2.4 Retiros Espirituales	54
2.5 Estudio de Casos Análogos	56
2.5.1 Casa de Retiros Aguas Vivas Estados Unidos	57

UES



2.5.2 Casa de Retiro Centro Félix de Jesús México	61
2.5.3 Caso Nacional Casa de Hermanas de La Asunción	67
<b>CAPITULO 3: DIAGNOSTICO</b>	<b>71</b>
3.1 Análisis de Sitio	72
3.1.1 Localización	72
3.1.2 Croquis de Ubicación	73
3.2 Aspectos Ambientales	75
3.2.1 Clima	75
3.2.2 Flora	76
3.2.3 Suelo	77
3.2.4 Asoleamiento	78
3.3 Factibilidad de Servicios	81
3.3.1 Vialidad y Transporte	81

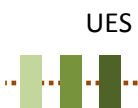

3.3.2 Entorno Urbano	82
3.3.3 Equipamientos Urbanos	83
3.3.4 Servicios Básicos	84
<b>CAPITULO 4: PRONOSTICO</b>	<b>85</b>
4.1 Proyección de Población a atender	86
4.1.1 Actividades y Necesidades a Realizar	88
4.2 Programa de Necesidades	89
4.3 Programa Arquitectónico	91
4.3.1 Fichas de Espacios	96
4.4 Criterios de Diseño	109
4.4.1 Criterios Formales	110
4.4.2 Criterios Funcionales	112
4.4.3 Criterios Tecnológicos	118

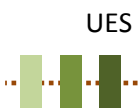

CAPITULO 5: CONCEPTUALIZACIÓN DE PROPUESTA	122
5.1 Zonificación	123
5.2 Propuesta Arquitectónica	124
Bibliografía	136

### INDICE DE TABLAS

TABLA	DESCRIPCIÓN	PAG
1	Organigrama Mundial Movimiento	51
2	Estadísticas Latinoamericana	52
3	Proyección de personas a atender	86-87
4	Cuadro de Necesidades	89-90
5	Programa Arquitectónico Convivencia	91
6	Programa Arquitectónico Servicio	92
7	Programa Arquitectónico Ser, Auxiliar	93
8	Programa Arquitectónico Descanso	94



9	Programa Arquitectónico de Apoyo	95
10	Ficha Arquitectónica Capilla	96
11	Ficha Arquitectónica Baños Capilla	97
12	Ficha Arquitectónica Salón de Temas	98
13	Ficha Arquitectónica Baños Salón	90
14	Ficha Arquitectónica Cocina	100
15	Ficha Arquitectónica Baños comedor	101
16	Ficha Arquitectónica Lavandería y bodega	102
17	Ficha Arquitectónica Dormitorios part.	103
18	Ficha Arquitectónica Batería de Baños	104
19	Ficha Arquitectónica Dormitorio Rel.	105
20	Ficha Arquitectónica Dormitorio Equipo	106
21	Ficha Arquitectónica Baño Equipo	107
22	Ficha Arquitectónica Estacionamiento	108

UES



## INDICE DE IMÁGENES

IMAGEN	DESCRIPCIÓN	PAG
1	Ubicación de Italia	36
2	Ubicación de Roma	36
3	El Vaticano	36
4	Mapamundi Católico	37
5	Ubicación Geográfica de Parroquias	44
6	Organigrama Mundial	51
7	Dinámica en Retiros	55
8	Oración en Retiros	55
9	Charla en retiros	55
10	Casa de retiro Aguas Vivas	57
11	Casa de Retiros Aguas Vivas	57
12	Salones Casa Aguas Vivas	58
13	Salones Casa Aguas Vivas	58
14	Capilla Aguas Vivas	59

UES



15	Capilla Aguas Vivas	59
16	Estatua de Virgen	60
17	Biblioteca Aguas Vivas	60
18	Vista Exterior dormitorios	60
19	Vista Interior Dormitorios	60
20	Exterior Casa Félix de Jesús	61
21	Exterior Casa Félix de Jesús	61
22	Interior Capilla Félix de Jesús	62
23	Interior Capilla Félix de Jesús	62
24	Interior Capilla Félix de Jesús	62
25	Salón Casa Félix de Jesús	63
26	Salón Casa Félix de Jesús	63
27	Salón Casa Félix de Jesús	63
28	Dormitorio Casa Félix de Jesús	64
29	Dormitorio Casa Félix de Jesús	64
30	Comedor Casa Félix de Jesús	65

UES



31	Comedor Casa Félix de Jesús	65
32	Comedor Casa Félix de Jesús	65
33	Exterior Casa Félix de Jesús	66
34	Exterior Casa Félix de Jesús	66
35	Exterior Casa Félix de Jesús	66
36	Exterior Casa Félix de Jesús	66
37	Salón Casa de la Asunción	67
38	Salón Casa de la Asunción	67
39	Comedor Casa de la Asunción	68
40	Comedor Casa de la Asunción	68
41	Comedor Casa de la Asunción	68
42	Comedor Casa de la Asunción	68
43	Exterior de Dormitorios	69
44	Exterior de Dormitorios	69
45	Exterior de Dormitorios	69
46	Jardín Exterior Casa Asunción	69

UES



47	Jardín Exterior Casa Asunción	70
48	Jardín Exterior Casa Asunción	70
49	Jardín Exterior Casa Asunción	70
50	Jardín Exterior Casa Asunción	70
51	Jardín Exterior Casa Asunción	70
52	Departamento de San Miguel	73
53	Ubicación en ciudad de San Miguel	73
54	Terreno vista satelital	73
55	Terreno vista satelital	74
56	Edificación existente	74
57	Muro Perimetral actual	74
58	Acceso Principal	74
59	Flora	77
60	Flora	77
61	Flora	77
62	Asoleamiento	78

UES



63	Asoleamiento	78
64	Asoleamiento mes de junio AM	79
65	Asoleamiento mes de junio PM	79
66	Asoleamiento mes de Abril AM	80
67	Asoleamiento mes de Agosto AM	80
68	Vía de Acceso	81
69	Vía de Acceso	81
70	Templete del Divino Niño	82
71	Croquis de equipamientos próximos	82
72	Colegio Marista	82
73	Equipamientos Urbanos	83
74	Salón de usos Múltiples De Colores	110
75	Gama de colores Ornamentales	111
76	Gama de colores Terracotas	111
77	Circulación peatonal	112
78	Circulación Especial	112

UES



79	Circulaciones Especiales	113
80	Circulaciones Especiales	113
81	Distribución especial de baño	113
82	Sección especial de baño	114
83	Distribución especial de baño	114
84	Norma de Estacionamiento	115
85	Giros para estacionamientos	116
86	Acceso en silla de ruedas	117
87	Acceso principal	117
88	Sistema constructivo de Bloques	118
89	Refuerzo en paredes	118
90	Cerámica Porcelanite Piso	119
91	Cerámica de Enchape	119
92	Miniadoquines Saltex	119
93	Sistema de ventilación cruzada	120
94	Sistema de iluminación natural	121

UES



95	Sistema de iluminación artificial	121
96	Zonificación de propuesta	123

### INDICE DE GRAFICO

GRAFICO	DESCRIPCIÓN	PAG
1	Población a atender	87

### INDICE DE ESQUEMAS

ESQUEMA	DESCRIPCIÓN	PAG
1	Esquema Metodológico	30
2	Jerarquía Diócesis San Miguel	43
3	Movimientos Existentes en San Miguel	48
4	Estructura del Movimiento de Cursillos	53
5	Servicios Básicos	84

UES



## INDICE DE PLANOS

PLANO	DESCRIPCIÓN	PAG
1	Ubicación de Flora	77
2	Planta Arquitectónica Convivencia	137
3	Planta Arquitectónica Convivencia	124
4	Planta Arquitectónica Servicio	125
5	Planta Arquitectónica Descanso	126
6	Planta Arquitectónica Descanso	127
7	Planta de Conjunto	128
8	Planta de Techos	129
9	Apunte	130
10	Apunte	131
11	Apunte	132
12	Apunte	133

UES



# CAPITULO I: PERFIL



UES



“Anteproyecto de Diseño para Casa de Retiros del Movimiento cursillos de Cristiandad de la Diócesis de San Miguel”



## 1 PERFIL

### 1.1 INTRODUCCIÓN

El ser humano en sus múltiples actividades de la vida diaria contempla un tiempo definido para la reflexión y búsqueda espiritual, este es una de las motivaciones que impulsan a los miembros del Movimiento de Cursillos de Cristiandad a ser partícipes de la conversión de la calidad de vida de muchas personas a través de la realización de retiros y convivios espirituales.

Es por ello que a continuación se presenta este proyecto de graduación el “Anteproyecto de Diseño para casa de Retiros del Movimiento Cursillos de Cristiandad de la Diócesis de San Miguel” el cual pretende dar una propuesta de Diseño físico espacial de una edificación que ayude a resolver funcional y arquitectónicamente las necesidades que implican el desarrollo de las actividades que realizan.

Todo lo anterior fusionando el diseño y criterios creativos de la arquitectura con la tecnología adecuada y la funcionalidad de sus espacios.



## 1.2 PLANTEAMIENTO DEL PROBLEMA

Como ideal noble la Iglesia Católica alrededor del mundo ha impulsado el seguimiento de fieles y el respeto a Dios, pero más aun en nuestros últimos años ha tratado de lograr la conversión y el crecimiento espiritual de individuos para forjar en ellos nuevos criterios y valores que promuevan verdaderos testimonios de vida para con Dios, para ellos y la relación con la sociedad en general.

Bajo estos ideales funciona el Movimiento Cursillos de Cristiandad de la Diócesis de San Miguel con sede en varios países del mundo, el cual como muchos de otros movimientos del Departamento de San Miguel y la zona oriental cuentan con el problema de la falta de edificaciones que cumplan con las exigencias para desarrollar este tipo de actividades y que así mismo se encuentran dentro de la zona urbana del Municipio de San Miguel.

Es por ello que con esta propuesta se dará a conocer una nueva alternativa que podrá beneficiar a jóvenes y adultos de los diferentes grupos parroquiales y movimientos al servicio de la conversión en San Miguel.



### 1.3 JUSTIFICACIÓN DEL TEMA

La falta de espacios físicos que integren la funcionalidad física con las necesidades de recogimiento espiritual para el desarrollo de actividades especiales y retiros de este carácter hacen necesario la construcción de una edificación en el Departamento de San Miguel donde puedan hacer uso de este los distintos Movimientos de la iglesia Católica en el oriente del país.

Es por ello que la Universidad de El Salvador como ente impulsor de la proyección social a través de este trabajo de graduación ofrecerá una respuesta a las necesidades que como Movimientos en pro de la conversión desarrollan.

Directamente se beneficiara al Movimiento Cursillos de Cristiandad, pero de igual manera a otros que también operan en nuestro municipio:

- Movimiento de Encuentros Conyugales
- Movimiento de Encuentros de Promoción Juvenil
- Movimientos Pastorales.

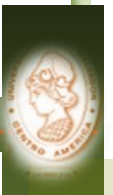

De igual forma también pondrán a la orden de las distintas parroquias de San Miguel

Parroquias:

- ⊕ El Calvario
- ⊕ Oratorio San José
- ⊕ EL Rosario
- ⊕ San Francisco
- ⊕ San Nicolás
- ⊕ Nuestra Sra. De Guadalupe
- ⊕ El Divino Niño
- ⊕ La Merced
- ⊕ Sagrada Familia.

Actualmente funcionan solamente dos casas de retiros en el departamento, las cuentas con las siguientes deficiencias:

- ⊕ Se encuentran a casi una hora de San Miguel
- ⊕ Sus agendas muy saturadas por alta demanda.
- ⊕ Con alto costo de alquiler.

UES



## 1.4 OBJETIVOS

### Objetivo General

- ✦ Formular un Anteproyecto de Diseño para Casa de Retiros del Movimiento Cursillos Cristiandad en San Miguel

25

### Objetivos Específicos:

- ✦ Presentar una propuesta de diseño Arquitectónica que satisfaga las necesidades físico espacial de las actividades que realizara el Movimiento Cursillos de Cristiandad en la casa de retiros.
- ✦ Concebir junto con la propuesta funcional de espacios un innovador diseño arquitectónico.
- ✦ Dar a conocer la propuesta de Diseño y costos con el fin de contribuir en la búsqueda y gestión de fondos para su desarrollo.

UES

“Anteproyecto de Diseño para Casa de Retiros del Movimiento cursillos de Cristiandad de la Diócesis de San Miguel”



## 1.5 LIMITES

### **Geográficos:**

El anteproyecto ser a concebido en el terreno ubicado en la Colonia Ciudad Jardín Calle a ADEMAR con una extensión de 0.5 manzanas de terreno propiedad de la Diócesis de San Miguel, dado en comodato al Movimiento Cursillos de Cristiandad.

### **Social:**

La proyección de la propuesta tendrá una cobertura para albergar a 120 personas por retiro a realizar dentro de las instalaciones.

El proyecto beneficiara a la comunidad católica del Departamento de San Miguel, al igual que otros de la zona Oriental que lo necesitaran, iglesias y grupos que se congregan con el mismo fin.

### **Temporal:**

La concepción de la propuesta de este Anteproyecto se realizara en seis meses, iniciando el mes de Junio de 2011 y finalizando el mes de Agosto del año en curso.

UES



### **Conceptual:**

La propuesta de diseño arquitectónica estará concebida en respuesta a las necesidades espaciales expuestas por el Movimiento Cursillos de Cristiandad, las cuales se fusionaran con la estética de la Arquitectura para ofrecer una edificación arquitectónica y funcional. Será realizado a nivel de anteproyecto ya que este ayudara en una fase de corto plazo a la gestión de fondos para la construcción de dicha edificación.

### **Institucional**

Las entidades que formaran parte en la gestión de este Anteproyecto serán el Movimiento Cursillos de Cristiandad y la Asociación San Pablo

## **1.6 ALCANCES**

UES



“Anteproyecto de Diseño para Casa de Retiros del Movimiento cursillos de Cristiandad de la Diócesis de San Miguel”



## ***A CORTO PLAZO***

### **Diseño:**

La propuesta Arquitectónica ofrecerá una solución espacial a las necesidades de creación de espacios funcionales que promuevan las actividades del Movimiento Cursillos de Cristiandad.

### **Técnico:**

Crear un documento de investigación que de paso al estudio de un Anteproyecto de Diseño, cuya propuesta de Diseño contemplara:

- ⊕ Planta Arquitectónica
- ⊕ Planta de Conjunto de Techos
- ⊕ Elevaciones
- ⊕ Secciones
- ⊕ Perspectivas y apuntes
- ⊕ Estimación de Costos

## ***A MEDIANO PLAZO***

El estudio dará como resultado un documento que servirá de base para la gestión de fondos.

## ***A LARGO PLAZO***

UES

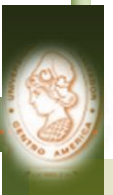

Concretizar la propuesta arquitectónica con todos los planos y detalles de taller completos que permita servir de guía en el momento de la construcción.

## 1.7 METODOLOGIA

La metodología es el análisis de un conjunto ordenado de ideas y organización de los procedimientos internos, con los cuales se pretende obtener resultados de problemas según determinado método. El método a implementar en el desarrollo de la investigación es el Deductivo que va de lo general a lo específico; dicho método se aplicará a cada una de las fases.

La importancia se basa en un sistema ordenado, con lo que se pretende aprovechar al máximo los recursos con los cuales se cuenta para la elaboración del estudio. De manera general, la metodología a utilizar consta de cinco fases expuestas a continuación.

- ⊕ Fase I: Conceptualización
- ⊕ Fase II: Marco referencial
- ⊕ Fase III: Diagnostico
- ⊕ Fase IV: Pronostico
- ⊕ Fase V: Propuesta de Diseño

## ESQUEMA METODOLOGICO

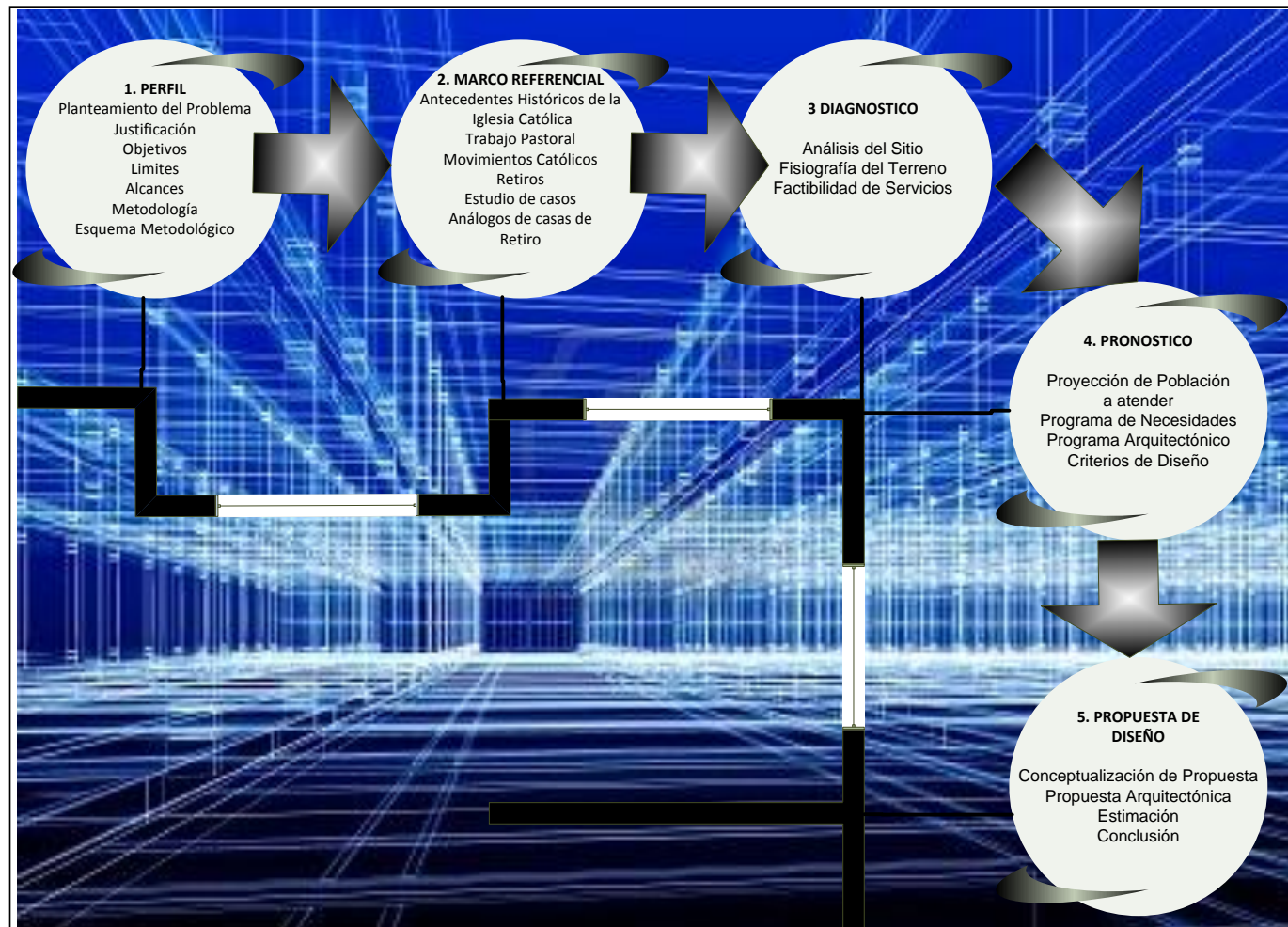

## 1.9 DESCRIPCIÓN DE ESQUEMA METODOLOGICO

**Conceptualización del Problema:** Es el planteamiento determinado que requiere de una solución. A nivel social, se trata de un problema particular que, en el momento en que se solucione, aportara beneficios a la sociedad.

31

Los ítems que integran el planteamiento del problema son los siguientes:

- ⊕ **Planteamiento del Problema:** es la delimitación clara y precisa del objeto de la investigación que se realiza por medio de estudios y recolección de información. La función del planteamiento del problema consiste en revelar al investigador si su proyecto de investigación es viable, dentro de sus tiempos y recursos disponibles.
- ⊕ **Justificación:** Responde con argumentos validos el porqué es necesario desarrollar el proyecto
- ⊕ **Objetivos:** Son la expresión cuantitativo de los resultados que se desean alcanzar.
- ⊕ **Limites:** entenderemos como limites aquellos aspectos que delimitan y enmarcan algunos factores en estudio como lo son: geográficos, temporales, social, económico.
- ⊕ **Alcance:** Especifica la magnitud de los resultados deseados, a lo que se quiere llegar.
- ⊕ **Metodología:** es aquella guía a seguir a fin realizar las acciones propias de una investigación. En términos más sencillos se trata de la guía que nos va indicando qué hacer y cómo actuar.
- ⊕ **Esquema Metodológico:** Es la representación grafica sobre los pasos y lineamientos propios de la investigación.
- ⊕ **Descripción del Esquema Metodológico:** Es la definición conceptual de los componentes de la metodología y en especifico del esquema grafico.



## FASE II: MARCO REFERENCIAL

- ⊕ **Marco Referencial:** El contenido y el alcance del estudio se describen mediante la exposición de los tópicos principales y secundarios, las ideas centrales y auxiliares, que se desarrollarán en el informe. Son el refuerzo teórico en la investigación.
- ⊕ **Marco Histórico:** Reseña histórica la cual permitirá comprender el contexto.
- ⊕ **Marco Teórico:** Desarrollo de la teoría que permite comprender el estudio sobre los espacios arquitectónicos.

## FASE III: DIAGNOSTICO

- ⊕ **Diagnostico:** El propósito primordial es la de recolectar la información para describir, analizar y evaluar la situación y estado actual en esta fase se realizara el Análisis de Sitio, estado de fisiografía del terreno y la factibilidad de servicios.

## FASE IV: PRONOSTICO

En esta etapa será decisiva para el estudio de diversos factores que ayudaran en la construcción de los que será la propuesta de diseño pero en términos formales, los aspectos tomados en cuenta serán:

- ⊕ Programa de Necesidades: en él se recabara la información sobre las necesidades que deberá suplir la propuesta arquitectónica.
- ⊕ Programa Arquitectónico: se detallara la propuesta de espacios que contemplara la propuesta delimitada por zonas funcionales.
- ⊕ Criterios de Diseño: Serán los que enunciaran las especificaciones con las que se realizar el diseño, para ello se

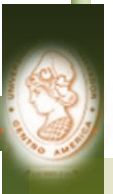

tomaran en cuenta los criterios: de diseño, funcionalidad y tecnológicos.

## FASE V: PROPUESTA DE DISEÑO

- ⊕ **Diseño:** Una vez realizado el estudio de factibilidades y análisis de necesidades se plasmara la propuesta de Diseño final que cumple y de respuesta a los criterios propuestos pero sobre todo brindando respuesta espacial de las necesidades expuestas.



# CAPITULO II: Marco Referencial

UES



“Anteproyecto de Diseño para Casa de Retiros del Movimiento cursillos de Cristiandad de la Diócesis de San Miguel”



## 2 MARCO REFERENCIAL

### 2.1 La Iglesia Católica Orígenes: en el Mundo

La Iglesia católica apostólica es la iglesia cristiana más grande del mundo, con 1.181 millones de bautizados, el 17,40% de la población mundial, según los datos recogidos por el Anuario Pontificio de 2011 referentes al año 2009. Su sede se encuentra en la Ciudad del Vaticano, y está encabezada por el Papa, que recibe el trato honorífico de Su Santidad. El actual papa es Benedicto XVI, nombre adoptado por el Cardenal electo Joseph Ratzinger.

La Iglesia católica se conoce como Iglesia católica apostólica romana o como Iglesia católica romana; católica es un término originario del idioma griego que significa universal. Fuera del Catolicismo se hace esta distinción por aquellos que sostienen que las iglesias de la Comunión Anglicana y las Iglesias Ortodoxas se reconocen a sí mismas como parte de la "Iglesia, una, santa, católica y apostólica" del Credo y que también son católicas (tanto en sentido etimológico como en todo el contenido del término) si bien no es la única diferencia el no estar bajo la autoridad del Papa, o bien se trata de personas procedentes de países en los que el habla ha adoptado esta expresión debido al uso intenso por parte de comunidades relevantes de anglicanos y otros protestantes y de ortodoxos. Sin embargo, existen Iglesias en plena comunión con el obispo de Roma que, al tener tradiciones litúrgicas distintas, no añaden el término "Romana". Por lo tanto, para englobar a las Iglesias orientales católicas y la Iglesia Católica Romana se usará el término más general Iglesia Católica.

En los países en los que el culto católico es mayoritario, a la Iglesia católica se le conoce normalmente con el término la Iglesia, término que en países como Suecia se aplicaría a la iglesia nacional luterana, o en Rumania, Bulgaria, Montenegro, Serbia, Georgia, Rusia, Albania, Etiopía, Armenia, la ex República Yugoslava de Macedonia o Grecia, a la Iglesia Católica



Apostólica Ortodoxa.

La Iglesia católica tiene su sede central en Roma, a la que se denomina Sede Apostólica, relacionada con la Sede está el Estado de la Ciudad del Vaticano (Status Civitatis Vaticanæ, en latín y oficialmente; Stato della Città del Vaticano, en italiano), un enclave dentro de la ciudad de Roma, en la República Italiana. El Vaticano es un estado independiente y reconocido internacionalmente. Si bien el Estado Vaticano está estrechamente ligado a la Sede Apostólica, se trata de entidades distintas, ya que el Estado Vaticano es un poder temporal, mientras que la Sede Apostólica se entiende como poder espiritual para los católicos



Imagen 2



Imagen 3



Imagen 4

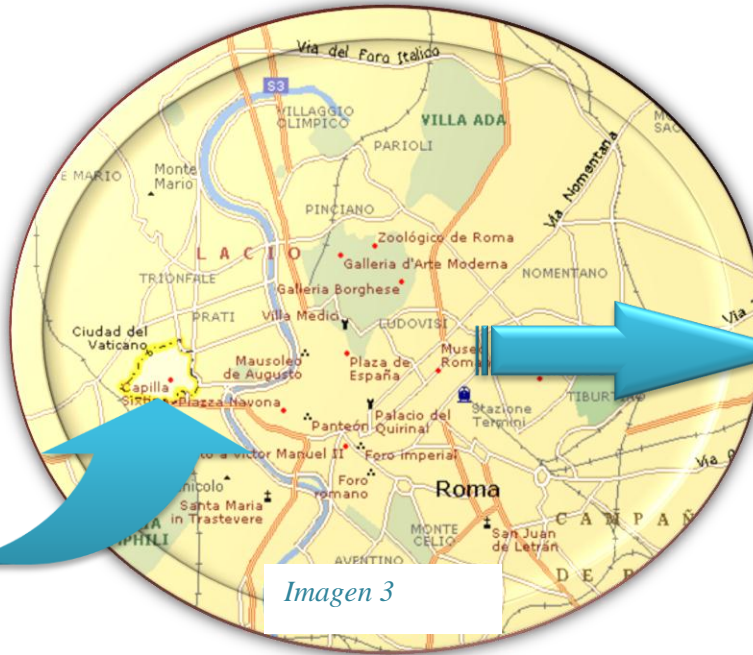
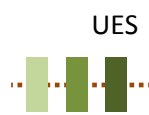

“ANTEPROYECTO DE DISEÑO PARA CASA DE RETIROS DEL MOVIMIENTO DE CURSILLOS DE CRISTIANIDAD DE LA DIOCESIS DE SAN MIGUEL”

## MAPAMUNDI CATOLICO

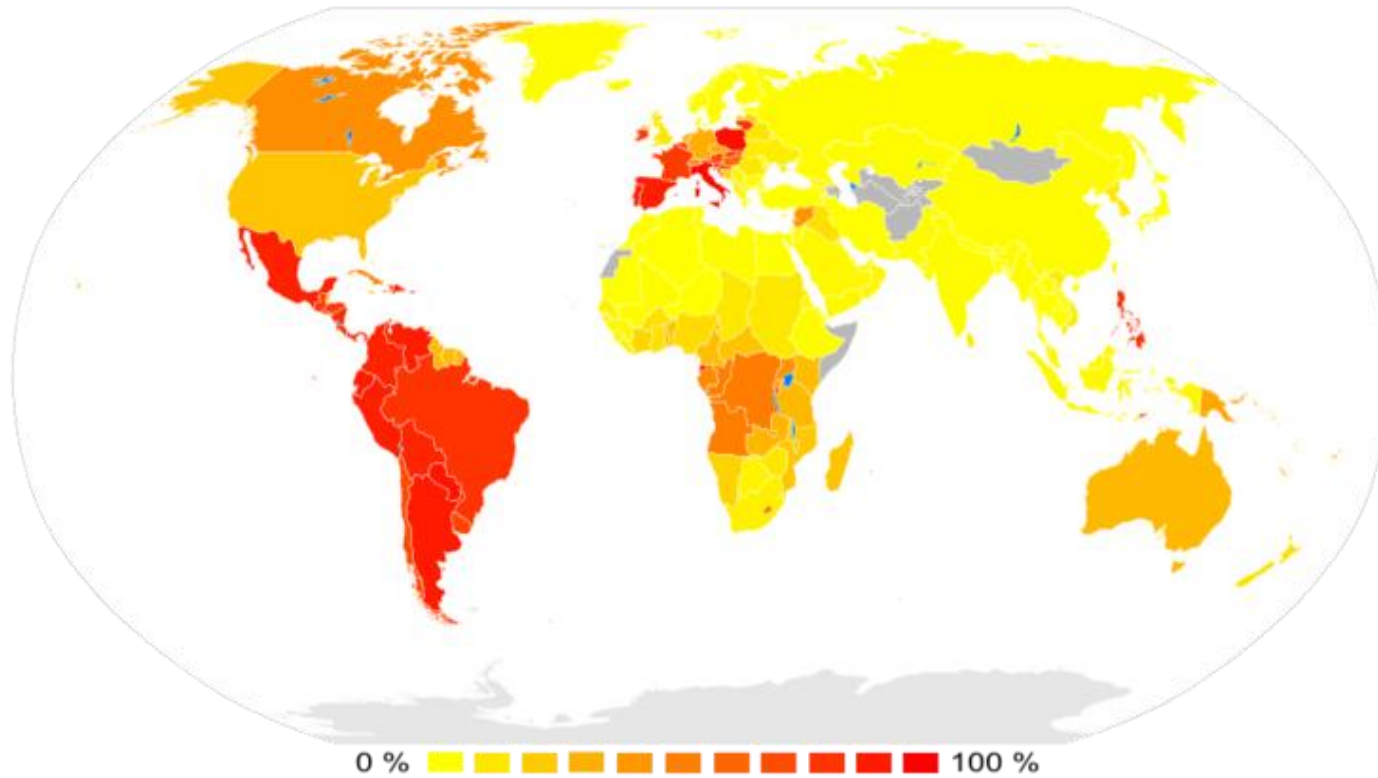

UES



### 2.1.2 Estructura organizativa

La Iglesia católica tiene miembros en todos los países de la Tierra, aunque su proporción en la población varía desde una mayoritaria en algunos a casi nula en otros. Es una organización jerárquica en la que el clero ordenado está dividido en obispos, presbíteros y diáconos. El clero está organizado de forma jerárquica, pero tiene en cuenta la comunión de los fieles. Cada miembro del clero depende de una autoridad superior, pero la autoridad superior debe ejercer su gobierno teniendo en cuenta la comunidad, a través de consultas, reuniones e intercambio de ideas.

Territorialmente, la Iglesia católica se organiza en diócesis o Iglesias particulares, cada una bajo la autoridad de un obispo; algunas de éstas, de mayor rango, son llamadas arquidiócesis (o archidiócesis) y están bajo la autoridad de un arzobispo. En las iglesias orientales católicas, estos distritos suelen llamarse eparquías y archieparquías, respectivamente. En febrero de 2011, existen 2813 diócesis, de las cuales 623 son arquidiócesis [1]. La diócesis de Roma, que incluye a la Ciudad del Vaticano, es la Sede Papal. Asimismo, existen 9 Patriarcados (3 latinos y 6 de ritos orientales), 9 Exarcados Patriarcales y 5 territorios dependientes de Patriarcas.

Algunos territorios, sin llegar a considerarse diócesis, funcionan en la práctica como tales: son las prelaturas y abadías territoriales, regidas por un prelado o un abad, respectivamente. Actualmente, existen 46 prelaturas territoriales, más del 80% en América Latina (sobre todo en Brasil y Perú), y 11 abadías territoriales, principalmente en Italia, así como 1 prelatura personal (la Prelatura de la Santa Cruz y Opus Dei), con sede en Italia, 36 ordinariatos militares, 8 ordinariatos para los fieles de ritos orientales que se encuentran en territorios sin eparca (obispo) de su propio rito y 1 ordinariato personal para los fieles convertidos del anglicanismo (católicos de rito anglicano), en el Reino Unido.

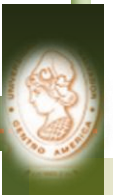

Las diócesis pueden agruparse en provincias eclesiásticas y éstas, a su vez, en regiones eclesiásticas. La arquidiócesis que preside una provincia eclesiástica es llamada metropolitana. En ocasiones, la provincia eclesiástica está conformada únicamente por la arquidiócesis metropolitana. De las 623 arquidiócesis existentes, 541 son metropolitanas, 4 son archieparquías mayores (una de ellas posee además 3 exarcados archiepiscopales, en Ucrania) y las restantes 78 son llamadas arquidiócesis archiepiscopales.

El gobierno de la Iglesia Católica reside en los obispos, a quienes ayudan los sacerdotes:

- ⊕ Los obispos: se encargan de cada diócesis. Son ayudados por los presbíteros y los diáconos. Ningún obispo, aunque haya sido nombrado cardenal, tiene autoridad sobre otro, sino que cada uno depende directamente del Papa.
- ⊕ Los cardenales: ayudan al Papa en la acción pastoral de la Iglesia Católica universal y en la administración del Vaticano y la Curia Romana. Cuando el Papa muere, eligen al sucesor en un cónclave. Colectivamente forman el Colegio Cardenalicio. Los cardenales son elegidos personalmente por el Papa.
- ⊕ El Papa: es electo por el Colegio de Cardenales, reunido en cónclave. En 1871, el Concilio Vaticano I hizo énfasis particular sobre la ya existente doctrina de la infalibilidad papal, lo cual ha generado hasta el día de hoy grandes polémicas. Él desarrolla su ministerio coadyuvado por dos grupos de colaboradores: los cardenales y el concilio ecuménico.
- ⊕ El concilio ecuménico: asamblea de todos los obispos del mundo presidida por el Papa, es convocado cuando hay que tomar las decisiones más importantes, en materia de fe (dogmas) y de moral.



### ***2.1.3 Antecedentes de la Iglesia Católica en El Salvador***

Los primeros predicadores fueron algunos sacerdotes seculares y religiosos de paso. En 1551 se fundó el primer convento dominico de la capital y en 1570 otro en Sonsonate. Los franciscanos, presentes desde 1553, fundaron su primer convento en 1574 y pronto otros dos, con un total de 16 religiosos. Los mercedarios se establecieron en Sonsonate y San Miguel. Hubo algún tiempo un centro de Hermanos de San Juan de Dios y un convento de dominicas. Hacia 1690 continuaban estos religiosos en numerosos pueblos, algunas doctrinas de indios y muchas cofradías. La provincia religiosa de los franciscanos de Guatemala, del Santísimo Nombre de Jesús, tenía en 1690 un total de 30 conventos, de los que tres estaban en El Salvador cuidando de 125 pueblos, 30 doctrinas y 298 cofradías. La proximidad relativa de San Salvador a Guatemala explica que viviera muy relacionada con la metrópoli centroamericana. Perteneció nueve años al obispado de México y de 1534 a 1842 al de Guatemala, con cinco vicarías provinciales.

En cuanto quedó consumada la independencia y disuelta la Federación Centroamericana, Gregorio XVI erigió la diócesis de San Salvador el 28 sept. 1842 como sufragánea de Guatemala. Erigida de este modo la primera diócesis del país, hubo que esperar al 11 feb. 1913 para poder contar con otras y formar la provincia eclesiástica de El Salvador. Ese día fue declarada sede arzobispal metropolitana la de San Salvador, con las sufragáneas de Santa Ana y San Miguel creadas al mismo tiempo. El 18 oct. 1943 se erigió la diócesis de San Vicente y el 2 dic. 1954 la de Santiago de María. Con esto ha quedado completado el episcopado salvadoreño, contando con 5 circunscripciones no muy extensas, aunque sí pobladas (v. SAN SALVADOR III). La capital cuenta con cuatro departamentos civiles y las restantes sedes se reparten con bastante proporcionalidad el resto.

En el s. XIX tuvo cierta importancia, o mejor, resonancia, el cisma del presbítero José Matías Delgado, que intentó ser



obispo de San Salvador, haciendo que la junta Provincial de El S. declarara erigida la diócesis de aquella capital, y le designara para ella el 30 mar 1822 (v. III, 4). El cisma duró algunos años y acabó por consunción en 1826, puesto que no tenía base ni arraigo popular. No obstante entre 1822 y 1832, Delgado hizo que se desterrara a unos 40 sacerdotes de El S. que no querían reconocerle. Francisco Morazán, presidente de la Federación Centroamericana, disolvió en 1830 las órdenes religiosas y expulsó al arzobispo de Guatemala y muchos sacerdotes. Hubo reacciones, pero parciales y breves. En 1843 entró el primer obispo, D. Jorge Viteri y Ungo. En 1846 tuvo que refugiarse en León de Nicaragua (v. III, 5). Su sucesor, D. Tomás Pineda y Saldaña (1853-75), conoció también el destierro en 1861. Sin embargo, volvió de Guatemala al año siguiente, y consiguió firmar un Concordato (3 oct. 1862). La situación se mantuvo hasta 1871, y durante esos años entraron los capuchinos, jesuitas y varios sacerdotes seculares. En 1874 se anuló el Concordato y al año siguiente se expulsó al obispo auxiliar, José Luis Cárcamo y Rodríguez, con varios miembros del cabildo y en 1886 se promulgó una constitución laica. Mons. Cárcamo, el tercer obispo, impulsó la construcción de la catedral y favoreció la venida de los paúles. Su sucesor, mons. Antonio Adolfo Pérez y Aguilar (1886-1926), cuarto obispo y primer arzobispo, aumentó aún el número de comunidades religiosas y de centros escolares o benéficos.

La Constitución de 1950 es respetuosa con la Iglesia. Desde hace decenios los Gobiernos han mantenido relaciones mejores con la Santa Sede, hoy con embajador ante ésta y con una Nunciatura Apostólica. Sin embargo, quedan los gérmenes antieclesiásticos sembrados antes, y que fructifican en las campañas protestantes, ateas, comunistas, etc. Han ayudado a la restauración religiosa algunos sacerdotes ejemplares, como el francés mons. Basilio Plantier, que, primero en México, y desde 1915 a 1963 en San Miguel de El Salvador, ha desempeñado una labor fecunda de apostolado, como párroco, rector del seminario, escritor y creador de obras diversas.

UES



El Salvador cuenta aún con pocos elementos eclesiásticos propios, de modo que tendrán que pasar bastantes años para que el reclutamiento del clero y de las órdenes religiosas sea suficiente para toda la vida espiritual del país, y la promoción del laicado, sin tener que recurrir a la ayuda de otros países o comarcas católicas.

Hay divergencias, a veces notables, en las estadísticas, que señalan del 85 al 95% de católicos. Los protestantes calculaban 3.970 fieles en 1937 y 18.306 en 1961. Otros aumentan algo esas cifras. Existen pequeños grupos de otras religiones o sectas. En cuanto al clero católico, había 190 sacerdotes diocesanos y 45 religiosos en 1913. El Anuario Pontificio de 1970 da 204 sacerdotes diocesanos y 191 religiosos. El papa Paulo VI concedió en 1966 el título de basílica menor a la catedral de San Salvador y declaró patrona de la República a Nuestra Señora de la Paz. Las misiones populares de 1958 con 86 misioneros en 286 centros fueron muy fructuosas, con más de 25.000 matrimonios legitimados o contraídos

La Diócesis de San Miguel se encuentra dividida según la siguiente Jerarquía.

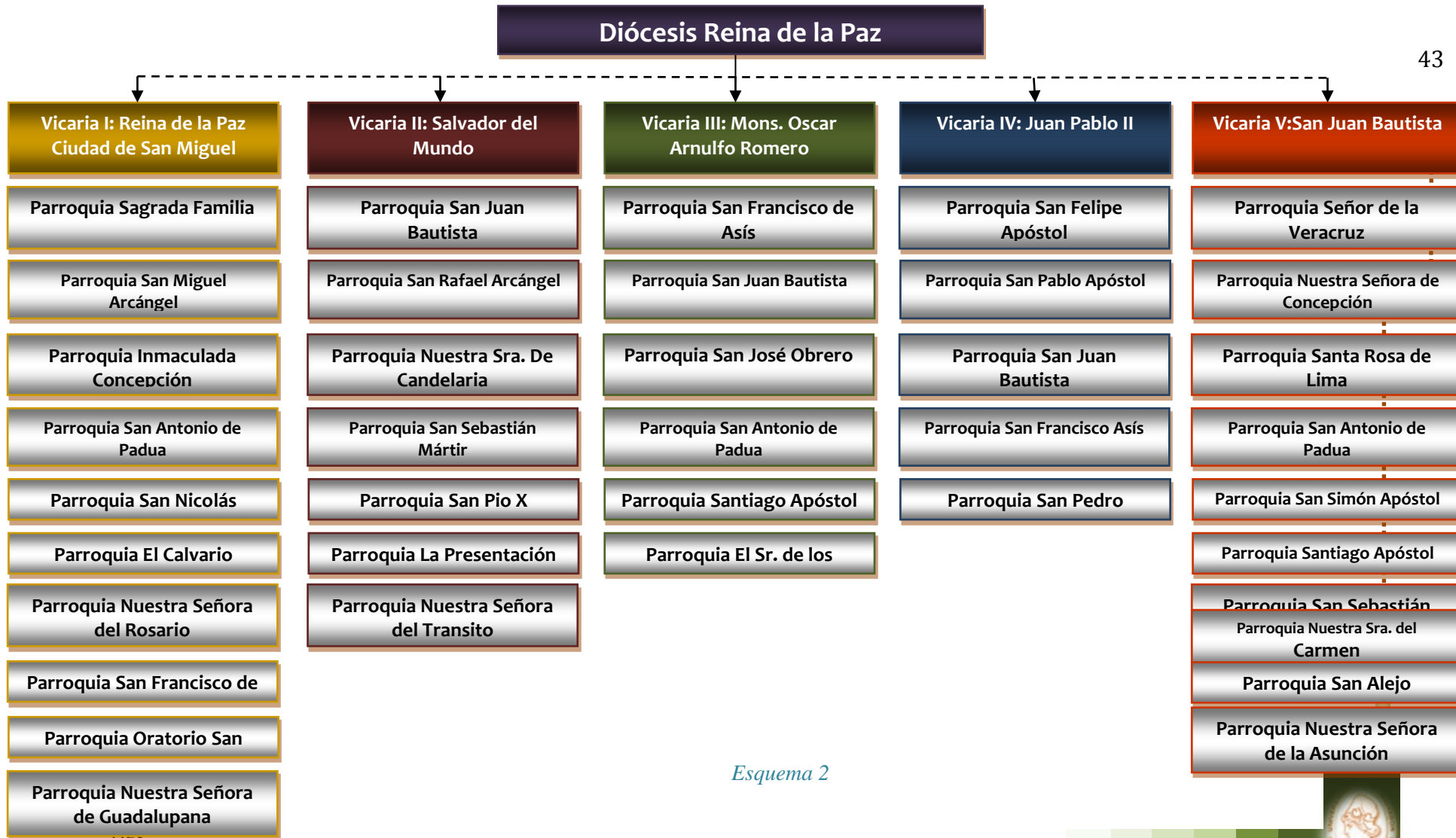

Esquema 2



UBICACIÓN GEOGRÁFICA DE PARROQUIAS DE LA DIOCESIS DE SAN MIGUEL



Imagen 6



## 2.2 Trabajo Pastoral

Para comprender el objeto del Trabajo Pastoral iniciaremos definiendo los componentes que lo integran:

**Pastoral:** La Pastoral de conjunto ha sido desarrollada poco antes del Vaticano II en tres etapas. La primera supuso el descubrimiento de la ruptura entre vida y religión. La descristianización que se operaba en Europa no afectaba sólo a los individuos, sino que era colectiva. En una segunda etapa se descubrió la interioridad de la pastoral de conjunto. Era necesario situar el trabajo apostólico del sacerdote y del seglar dentro de una pastoral global, con objeto de orientar equilibradamente la pastoral parroquial. Por último, en un tercer tiempo, se descubrió la dimensión episcopal de la pastoral, es decir, su base diocesana. Se necesitaba integrar todas las fuerzas de la iglesia y de sus instituciones y poner en marcha todos los sectores de la pastoral.

La pastoral de conjunto no sólo dice relación con la pastoral, sino que se especifica propiamente con el calificativo "de conjunto". Todo conjunto, pastoralmente hablando, se relaciona también con lo eclesial, ya se trate de acciones que se coordinan, de personas responsables que actúan conjuntadas, de estructuras pastorales básicas que se relacionan entre sí o de destinatarios sobre los que se actúa en cuanto forman verdaderos conjuntos. Todos estos aspectos forman los constitutivos de la pastoral de conjunto.

**Zona Pastoral:** Para llevar a cabo la acción pastoral son necesarias las zonas pastorales, estructuras intermedias entre la parroquia y la diócesis. En la zona pastoral interesan todos los problemas humanos, especialmente la mentalidad, la vivencia y la práctica religiosa. La importancia de la zona es decisiva, ya que en ella convergen la mayor parte de los problemas y necesidades. Con frecuencia, la parroquia es demasiado pequeña, el arciprestazgo es limitado y la diócesis demasiado grande



para que los problemas sean tratados convenientemente. La zona es necesaria en las regiones rurales de cara a una pastoral de conjunto. La zona pastoral urbana es más difícil de precisar. Evidentemente, para evangelizar en una ciudad hay que tener en cuenta todo su conjunto, así como la presencia de barrios enteros homogéneos. De hecho, ya existen las vicarías de zona en muchas urbes, de reciente creación, y los arciprestazgos, antiguos estructuras canónicas territoriales

46

### **Pastoral (Como ciencia)**

Es el conocimiento ordenado de acción eclesial sobre el cuidado tanto comunitario como individual de las personas a fin de traer sanidad en su relación con Dios y consigo mismo propiciando el desarrollo de una conducta transformadora de la sociedad.

Entonces en base a lo anterior definimos Trabajo Pastoral como:

El trabajo ordenado de acción eclesial sobre el cuidado tanto comunitario como individual de las personas a fin de traer sanidad en su relación con Dios y consigo mismo propiciando el desarrollo de una conducta transformadora de la sociedad. Permite desarrollar acción y ministerio definidos dentro de normas claras que nos permiten concluir en lo siguiente.

UES



### 2.3 Movimientos Católicos

Una de las características más peculiares de la Iglesia Católica desde finales de los años setenta, coincidiendo con el inicio del Pontificado de Juan Pablo II, ha sido la proliferación de los movimientos católicos, una novedad histórica dentro de la Iglesia Católica.

Estos movimientos tuvieron sus antecedentes en determinados intentos, por parte de la jerarquía católica, de tener organizaciones de masa, paralelas a las organizaciones de masa de tendencia izquierdista. Más tarde se vio que eran una buena forma de dar una cobertura emocional y afectiva que las parroquias convencionales no estaban desempeñando y que difícilmente lo pueden ser. Estos movimientos se han convertido en la principal forma de articular a los sectores católicos más activos.

Los Movimientos Católicos que actualmente perseveran en el Municipio de San Miguel y que son pertenecientes a la Diócesis de San Miguel, se congregan en diferentes iglesias y salones para tener un punto de referencia mencionaremos los ejemplos de movimientos que existen, según su parroquia.

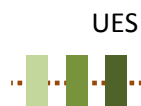

**SEGUNDA FASE: MARCO REFERENCIAL**

“ANTEPROYECTO DE DISEÑO PARA CASA DE RETIROS DEL MOVIMIENTO DE CURSILLOS DE CRISTIANDAD DE LA DIOCESIS DE SAN MIGUEL”

**MOVIMIENTOS EXISTENTES EN EL MUNICIPIO DE SAN MIGUEL**

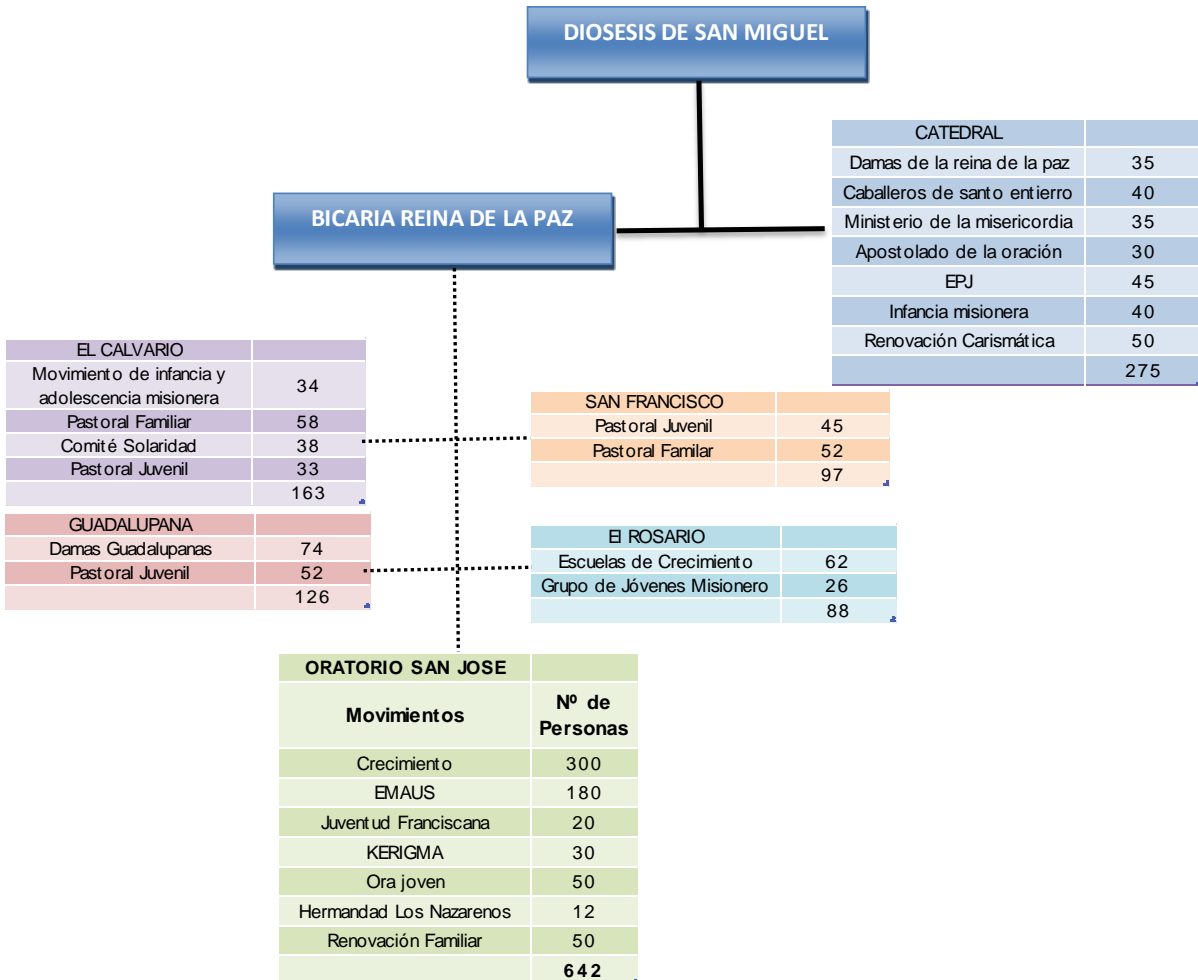

Esquema 3



### 2.3.2 Movimiento de Cursillos de Cristiandad (MCC)

Es un movimiento de la Iglesia Católica extendido a nivel mundial. La característica principal del MCC es compartir una fe vivida para difundirla. Pretende formar núcleos de cristianos que se ayuden mutuamente a vivir el Evangelio en su día a día y a comunicar dicho Evangelio a los demás. Esto lo lleva a cabo a través de su método concreto que consta de tres tiempos: pre cursillo, cursillo y pos cursillo

Su nombre proviene de la palabra castellana cursillo y es una abreviatura de la expresión Cursillos de Cristiandad. Sin embargo, no se trata de un curso teórico, ni de un retiro espiritual. Es ante todo una experiencia de vida. Una experiencia formidable que consiste en el descubrimiento de lo fundamental cristiano, para mejor vivirlo.

#### **Historia:**

Los Cursillos de Cristiandad nacieron en la diócesis de Mallorca (España), siendo el primer en 1944 en Cala Figuera, y en el Monasterio de San Honorato del Monte Luliano de Banda, se dio el primero numerado de los Cursillo de Cristiandad el día 7 de enero de 1949.

Se llaman Cursillos, diminutivo de curso, para significar el plazo breve, cortísimo, de tres días solamente, en que se dan, de forma intensiva y vivencial: las lecciones o conferencias que abarca.

La palabra flotaba en el ambiente, Pío XI había expresado su deseo de "construir una cristiandad, ejemplo y guía para el mundo profundamente enfermo", y Pío XII había hablado varias veces de la necesidad de "hacer Cristiandad, de estructurar



Cristiandad, vertebrar Cristiandad". Esta era, pues, la palabra justa que debía añadirse como apellido a los Cursillos, que no pretendían otra cosa que renovar cristianamente la sociedad.

### **Expansión por el Mundo**

Los Cursillos de Cristiandad, están actualmente establecidos en todos los continentes, en todos los países, en todos los pueblos y entre los hombres de las razas más diversas. Lo mismo entre los americanos que entre los japoneses, lo mismo entre los europeos que entre los australianos, lo mismo entre los filipinos que entre los sajones, lo mismo entre blancos que entre los hombres de color. Y en todos los sitios han producido y siguen produciendo resultados tan favorables, que unos y otros confiesan que el Cursillo parece haber sido hecho para ellos. El Desarrollo del MCC fue aumentado de forma rápida. En 1953, se extendió para América del Sur, México y, más de veinte países latinos, haciéndose el primero de ellos en Venezuela el año 1959.

En la actualidad el Movimiento de Cursillos de Cristiandad está presente en más de 60 países, en los cinco continentes del orbe y se estima que más de cuarenta y cinco millones de personas de distintas razas y lenguas, han hecho esta experiencia del cursillo de tres días, desde hace 50 años

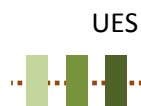

**SEGUNDA FASE: MARCO REFERENCIAL**

“ANTEPROYECTO DE DISEÑO PARA CASA DE RETIROS DEL MOVIMIENTO DE CURSILLOS DE CRISTIANDAD DE LA DIOCESIS DE SAN MIGUEL.”

**PRESENCIA DE CURSILLOS DE CRISTIANDAD EN EL MUNDO**



Imagen 6



Tabla 1



**ESTADISTICAS LATINOAMERICANAS**

Pais	Nº de diócesis	Primer Cursillo	Nº de Cursillos	Nº de cursillistas
Argentina	56	1962	4,153	166,150
Bolivia	7	1957	1,435	21,160
Brasil	224	1962	?	3,461,540
Chile	24	1963	?	62,000
Colombia	53	1953	2,571	77,140
Costa Rica	4	1964	692	27,690
Ecuador	13	1961	685	34,000
El Salvador	8	1962	318	15,490
Guatemala	9	1962	918	36,000
Guyana	1	1970	53	1,101
Honduras	7	1964	566	18,416
Mexico	79	1957	10,322	529,032
Nicaragua	7	1963	260	9,114
Panamá	6	1961	600	15,300
Paraguay	10	1966	544	18,967
Perú	18	1958	?	?
Puerto Rico	5	1961	4,111	20555,000
Rep. Domin.	9	1962	1,731	69,230
Uruguay	7	1972	116	3,966
Venezuela	24	1959	3,832	123,724
<b>TOTAL</b>	<b>571</b>		<b>32,957</b>	<b>5,091,575</b>

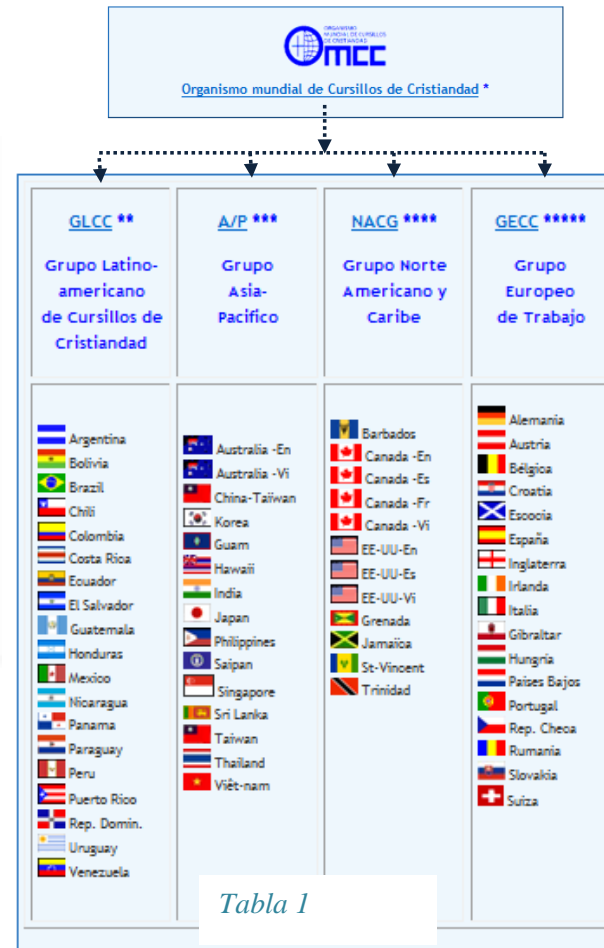
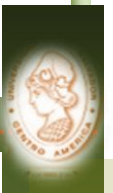

### ESTRUCTURA DEL MOVIMIENTO DE CURSILLOS DE CRISTIANDAD

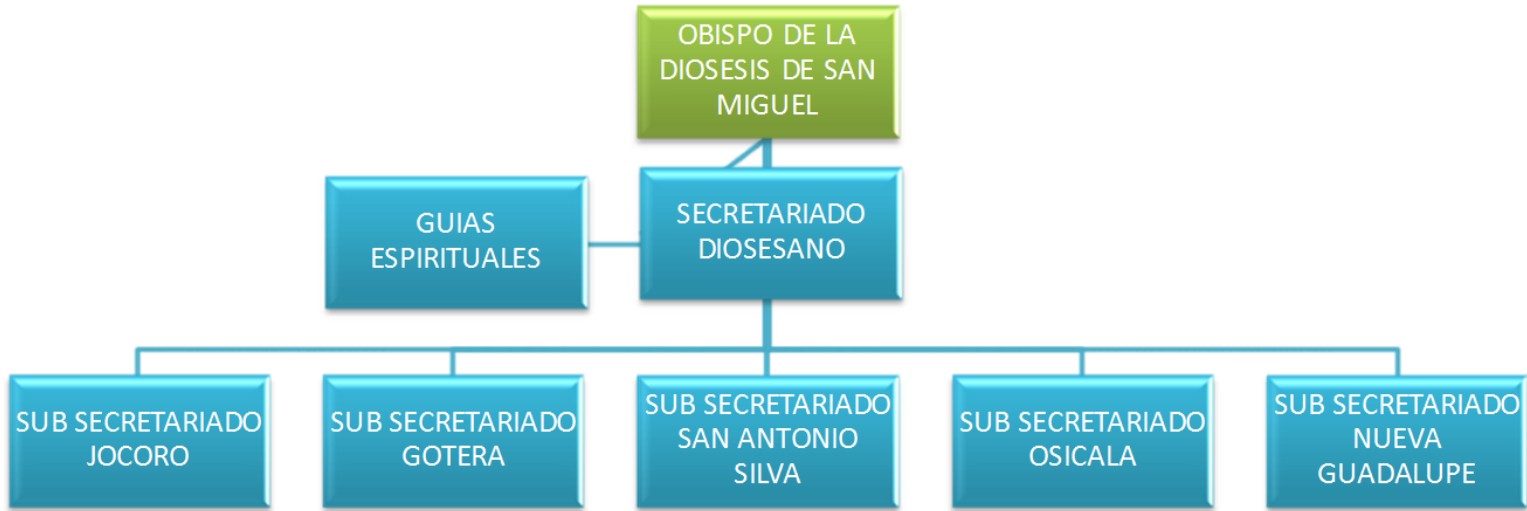

Esquema 4



## 2.4 Retiros Espirituales

Es una ocasión para profundizar en el espíritu de oración, para mejorar nuestra respuesta a la llamada personal que Dios nos hace y para concretar propósitos de vida cristiana. La Iglesia considera que los Retiros o ejercicios de carácter espiritual son un camino eficaz muy recomendable para el progreso espiritual de todos los fieles cristianos

Su contenido se estructura por medio de meditaciones y charlas centradas en las verdades eternas y en la consideración de la vida cristiana en las circunstancias cotidianas de la existencia.

El ritmo de los acontecimientos nos introduce fácilmente en un espiral de ruido y ajeteo, que hace difícil pararse a reflexionar sobre nuestra fe y nos preguntamos:

Qué me falta?, Qué o quién puede dar sentido a mi vida? es como descubrir un vacío que la abundancia de cosas no logra calmar.

A través de los siglos dentro de todas las disciplinas espirituales contemplativas (incluyendo la del budismo) ha existido la práctica de ir a retiro en lugares apartados, naturales y callados. Esto con el fin de profundizar en la meditación, la reflexión y la contemplación. En los tiempos del Buda una cueva o incluso los claros de bosques se usaban de forma regular por él y sus discípulos con este fin. A través de los siglos la tradición budista le ha dado una gran importancia a este tipo de práctica e incluso ha llegado a construir templos como centros de retiros.

Hoy en día sigue siendo de gran valor tomar tiempo aparte de las preocupaciones normales de la vida cotidiana para darnos un



espacio en el cual podamos simplificar las necesidades y, de esta forma, ponernos en contacto con nosotros mismos, con la naturaleza y con otras personas

Las principales actividades que se realizan son:

- ⊕ Meditación
- ⊕ Actividades al aire libre
- ⊕ Realización de Dinámicas
- ⊕ Desarrollo de Temas en salones
- ⊕ Oración



Imagen 7



Imagen 8



Imagen 9

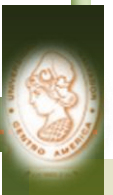

## 2.5 Estudios Análogos de Casas de Retiro.

Es necesario para lograr una propuesta de diseño arquitectónica incorporar todos los aspectos y criterios funcionales, arquitectónicos y tecnológicos, pero así mismo importante es también conocer algunos casos que ya existen con referencia al mismo tema de investigación.

En tal sentido y con el propósito único de conocer los aciertos y evitar los desaciertos en la propuesta a realizar, a continuación se analizarán tres casos existentes de casas de retiros, dos internacionales y uno nacional.

Los casos que se valorarán son los siguientes:

- ⊕ Aguas Vivas: Carolina del Norte Estados Unidos
- ⊕ Centro Félix de Jesús: México DF
- ⊕ Centro Hermanas de la Asunción: Planes de Renderos El Salvador



## CASA DE RETIROS AGUAS VIVAS, CAROLINA DEL NORTE ESTADOS UNIDOS



Imagen 10

Su fachada asemeja a una casa de campo. Todos sus espacios se encuentran de vista al jardín

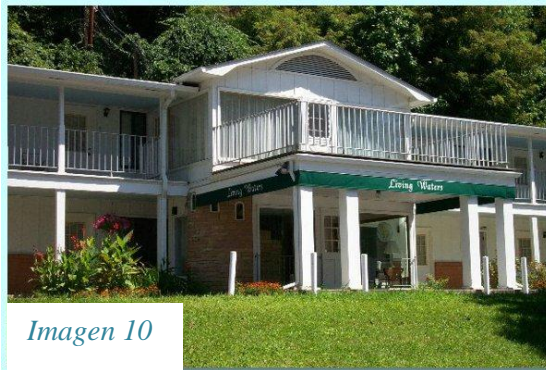

Imagen 11

La casa de retiros Aguas Vivas se encuentra ubicado en una zona montañosa, y el diseño exterior se complementa con los espacios de convivencia de los usuarios.

### Áreas con que cuenta

1. Alojamiento privado espacio para 45 personas en el complejo principal.
2. Sala de Hostelería - incluye una pequeña cocina y comedor
3. Sala de conferencias con audio de recursos visuales - hasta 72 personas
4. Segunda sala de conferencias y biblioteca de la zona - para 30 personas
5. Capilla para 150 personas
6. Comedor - hasta 72 personas a la vez
7. Dormitorios para los directores de retiro



**CASA DE RETIROS AGUAS VIVAS, CAROLINA DEL NORTE ESTADOS UNIDOS**



Imagen 12



Imagen 13

Los salones de conferencia tienen una capacidad para albergar hasta 72 personas, se encuentran provistas de ventilación natural e iluminación natural y artificial.



## CASA DE RETIROS AGUAS VIVAS, CAROLINA DEL NORTE ESTADOS UNIDOS



Imagen 14



Imagen 15

Posee capilla propia, la cual también es utilizado para eucaristías y eventos independientes a retiros, su diseño fue adaptado con materiales propios del lugar como lo son madera y piedra.

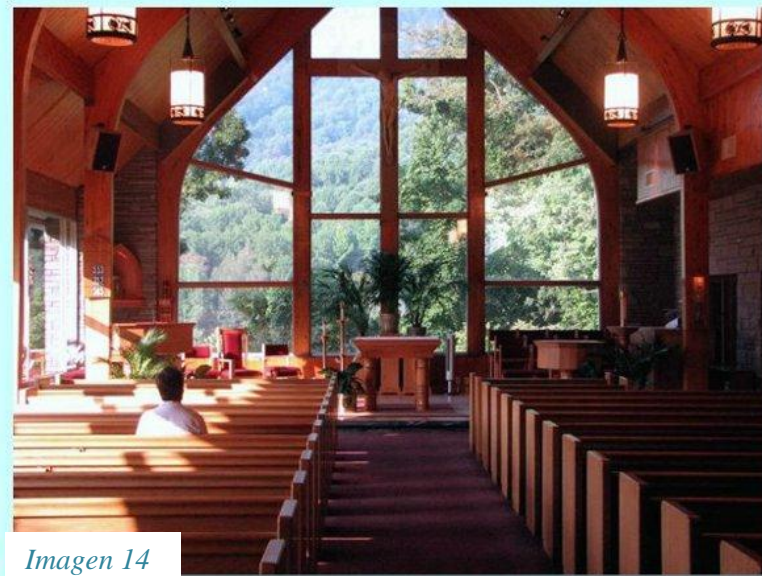
Se conoce como Capilla Santa Margarita



**CASA DE RETIROS AGUAS VIVAS, CAROLINA DEL NORTE ESTADOS UNIDOS**

Cuenta con espacios comunes como lo son el comedor, plazas y biblioteca.



Imagen 16



Imagen 17



Imagen 18

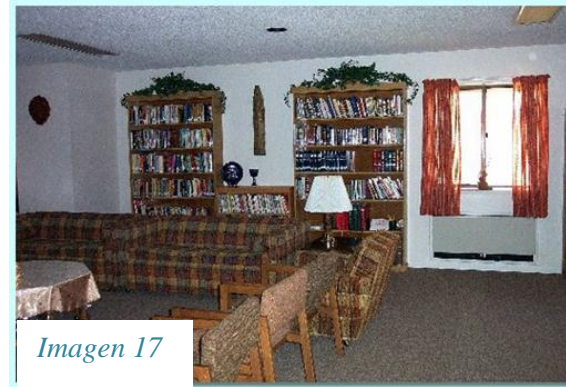

Imagen 19

Los pabellones de dormitorios se encuentran ubicados frente al jardín que se encuentra ornamentado con plantas y estatuas religiosas. Sus dormitorios son individuales provistos del mobiliario básico: cama, mesa de noche, silla y su gabetero. Así mismo cuenta con baños independientes



**CASA DE RETIROS CENTRO FELIX DE JESUS, MEXICO DF**



*Imagen 20*



*Imagen 21*

El Centro Feliz de Jesús es un Centro de Retiros ubicado en la ciudad de México, diseñado con amplio espacio exterior como interior para la realización de diferentes actividades.



## CASA DE RETIROS CENTRO FELIX DE JESUS, MEXICO DF



Imagen 22



Imagen 23



Imagen 24

El Centro Feliz de Jesús es un Centro de Retiros cuenta en su interior con una capilla con capacidad de 250 personas. Se observa que su estilo es contemporáneo y se integra con el diseño de su fachada.



**CASA DE RETIROS CENTRO FELIX DE JESUS, MEXICO DF**



Imagen 25



Imagen 26



Imagen 27

Posee un salón de charlas principal con capacidad máxima de 300 personas, así como también salones más pequeños para charlas con menos afluencia.



CASA DE RETIROS CENTRO FELIX DE JESUS, MEXICO DF

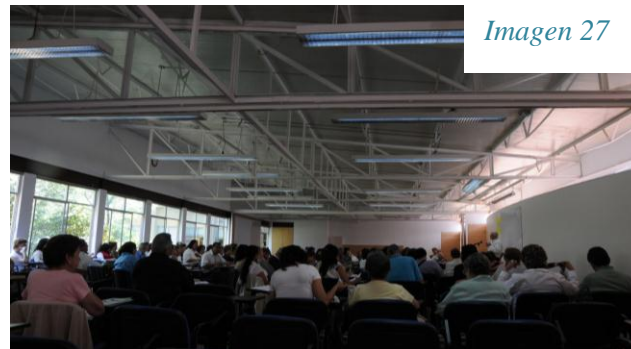

Imagen 28



Imagen 29

En total la casa cuenta con 88 habitaciones para las personas que se alojaran en el lugar.



**CASA DE RETIROS CENTRO FELIX DE JESUS, MEXICO DF**



Imagen 30



Imagen 31

El salón de comedor tiene capacidad para 170 personas y se adapta según la ocasión, ya que este centro también es alquilado para eventos posteriores del uso de la capilla



Imagen 32



CASA DE RETIROS CENTRO FELIX DE JESUS, MEXICO DF



Imagen 33



Imagen 34

El entorno del edificio se encuentra rodeado de jardines.  
Así mismo posee estacionamiento para 45 vehículos



Imagen 35



Imagen 36

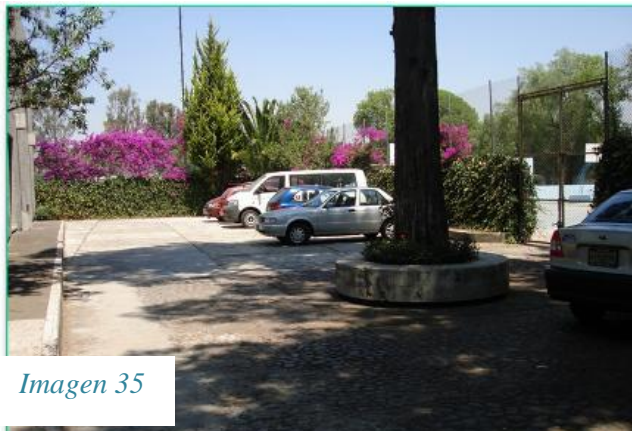

## CASO NACIONAL CASA DE RETIROS HERMANAS DE LA ASUNCIÓN



Imagen 37



Imagen 38

Cuenta con tres salones, los cuales cuentan ventilación natural, uno de ellos se adecua y puede ser utilizado como capilla. La capacidad es hasta para 100 personas



**CASO NACIONAL CASA DE RETIROS HERMANAS DE LA ASUNCIÓN**



Imagen 39



Imagen 40

Posee area de comer con capacidad para 80 personas, así como también zonas de uso común y social



Imagen 41



Imagen 42



**CASO NACIONAL CASA DE RETIROS HERMANAS DE LA ASUNCIÓN**



Imagen 43



Imagen 44



Imagen 45

Existen 5 módulos de dormitorios y la capacidad es de 150 personas alojadas en dormitorios compartidos para dos personas, incluyen su propio baño y se llega a ellos a través de pasillos.



CASO NACIONAL CASA DE RETIROS HERMANAS DE LA ASUNCIÓN



Imagen 46



Imagen 47



Imagen 48

Los espacios complementarios como los espacios de circulación, son adaptados a la topografía del terreno, y ornamentados con mucha flores y bustos religiosos.



Imagen 49



Imagen 50



Imagen 51



# CAPITULO III: Diagnostico

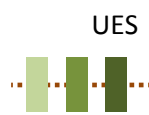

UES



### 3.1 Análisis de Sitio

#### 3.1.1 Localización

El terreno destinado para la casa de retiros San Pablo de Cursillos de Cristiandad, se encuentra ubicado en el municipio de San Miguel, en la colonia Ciudad Jardín sobre la 21 Avenida Sur y calle a ADEMAR. En el norte colinda con la Iglesia del Templete del Divino Niño Jesús de la Parroquia San Nicolás, al sur con ADEMAR al este con el Centro Escolar Fe y Alegría y al Oeste con el Instituto Católico de Oriente.

En total el terreno posee un área de 8692.5 m<sup>2</sup>, de esta existe una área construida de 1070 m<sup>2</sup>, dejando una rea disponible de 7622.75 m<sup>2</sup>

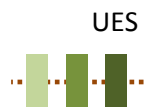

CROQUIS DE UBICACIÓN

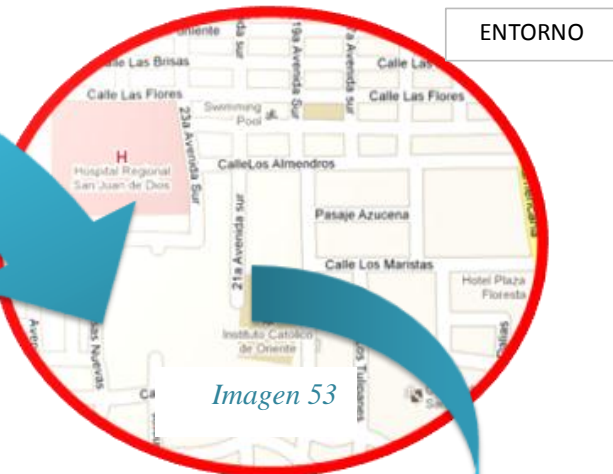

**TERCERA FASE: DIAGNOSTICO**

“ANTEPROYECTO DE DISEÑO PARA CASA DE RETIROS DEL MOVIMIENTO DE CURSILLOS DE CRISTIANDAD DE LA DIOCESIS DE SAN MIGUEL”

**SOBRE EL TERRENO**



*Imagen 55*



*Imagen 56*

Actualmente el terreno cuenta con su propio muro perimetral y áreas construidas como lo es el salón de reuniones y la caseta de vigilancia. La casa de Retiros incluyendo la capilla vendrá complementar el funcionamiento



*Imagen 57*



*Imagen 58*

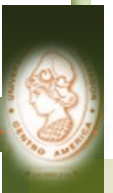

## 3.2 ASPECTOS AMBIENTALES

### 3.2.1 Clima:

Como el resto del municipio de San Miguel de acuerdo a la altura sobre el nivel del mar a 800 metros sobre el nivel del mar, presenta un clima tropical caluroso o tierra templada, con temperaturas que oscilan en tiempos de invierno entre 22° a 38° en épocas de verano. Las perspectivas en los últimos meses del año son:

Octubre: En este mes inicia la transición de la temporada lluviosa a la seca, cuando arriban a Centro América las primeras masas de aire fresco y seco impulsadas con Nortes débiles a moderados de 10 a 30 Km/hora. La temperatura diaria promedio es aproximadamente de 24.5 ° C, con humedad relativa de 82 % y rumbo Norte y Noreste del viento predominante.

Noviembre: La estación seca inicia en la mayor parte del país en los primeros días de noviembre, atrasándose hasta unos 15 días o más en el oriente del país. Los vientos del Norte de noviembre pueden alcanzar velocidades hasta de 100 Km/h en zonas montañosas. Este mes se caracteriza por escasa nubosidad, por la ausencia casi absoluta de lluvias y por la disminución gradual de la temperatura para que los días sean más frescos. La temperatura y humedad relativa son en promedio, respectivamente, 23 C y 74%; el viento es del Norte.

Diciembre: Este mes se caracteriza por cielos completamente despejado y ambiente muy fresco y agradable. Además continúan manifestándose los vientos del Norte de moderados a fuertes y muy raramente se producen chubascos aislados y normalmente su origen es debido a la influencias de frentes fríos que se acercan a la región Centroamericana desde las nevadas de Canadá y Estados Unidos. Durante este mes la temperatura promedio es de 23.00 ° C y la humedad relativa de 69

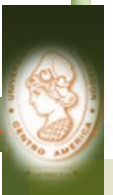

% y el viento dominante de Norte

### 3.2.2 Flora:

El terreno se encuentra en condiciones naturales y las únicas especies arbóreas que se encuentran son frutales: mango, almendro, y palmeras de coco. Debido a la construcción del Salón han sido incorporadas plantas ornamentales como: izoras, palmeras, crotos y frutales.

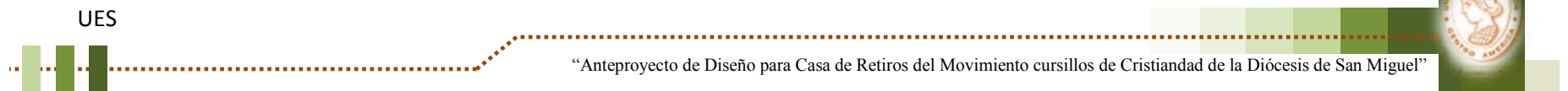



**3.2.3 Suelo:**

El suelo es latosoles con arcilla, con presencia de ceniza y escoria volcánica.



### 3.2.4 Asoleamiento

Considerando el clima tropical que caracteriza nuestra región, es necesario realizar los estudios necesarios de asoleamiento del terreno, a fin de tomar las decisiones pertinentes sobre ubicación y dirección de los espacios, especialmente en aquellos que serán utilizados con mayor frecuencia y se desarrollaran en el día.

En tal sentido los parámetros de estudio serán:

- ⊕ Equinoccio: Fecha en el que el Ecuador cuyo día natural tiene la misma duración que la noche.
- ⊕ Solsticio: Momento en que el hemisferio norte cuyo día natural tiene la máxima duración o mínima durante el año
- ⊕ Solsticio de verano: El día tiene su mayor duración, ocurriendo 21 de junio
- ⊕ Solsticio de Invierno: El día tiene su menor duración, ocurriendo el 21 de Diciembre

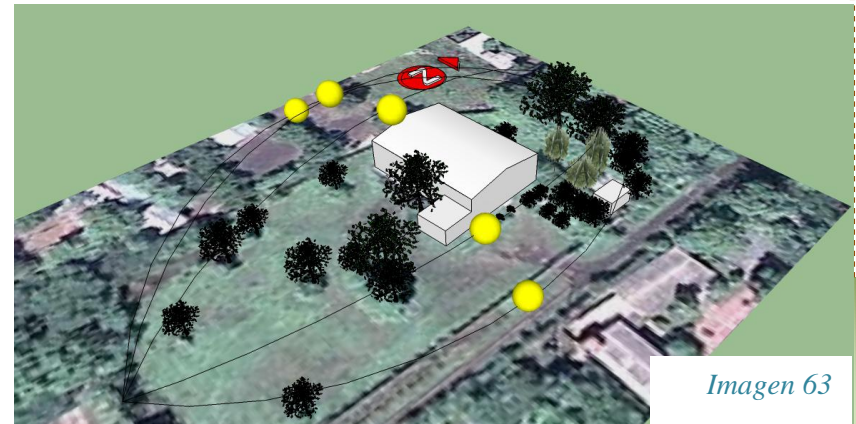
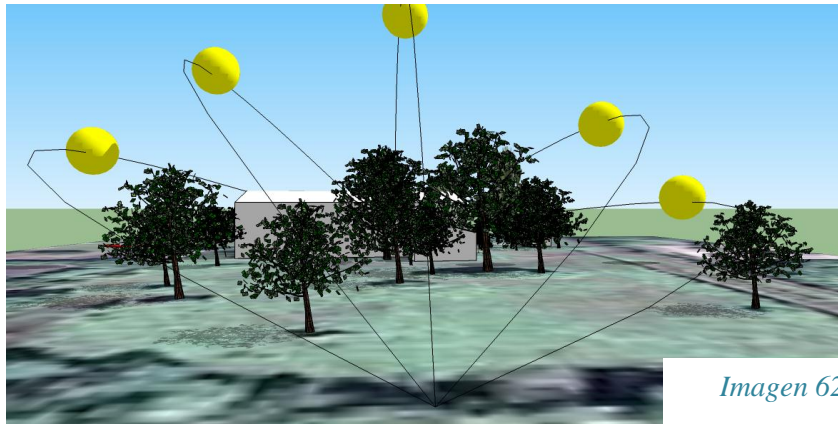

## ASOLEAMIENTO



Imagen 64

Mes de Junio 10:00 a.m

El sol por la mañana al desplazarse en rumbo oriente - poniente y viceversa por la tarde, ocasiona mayor entrada de luz en las caras de volúmenes paralelas a su movimiento

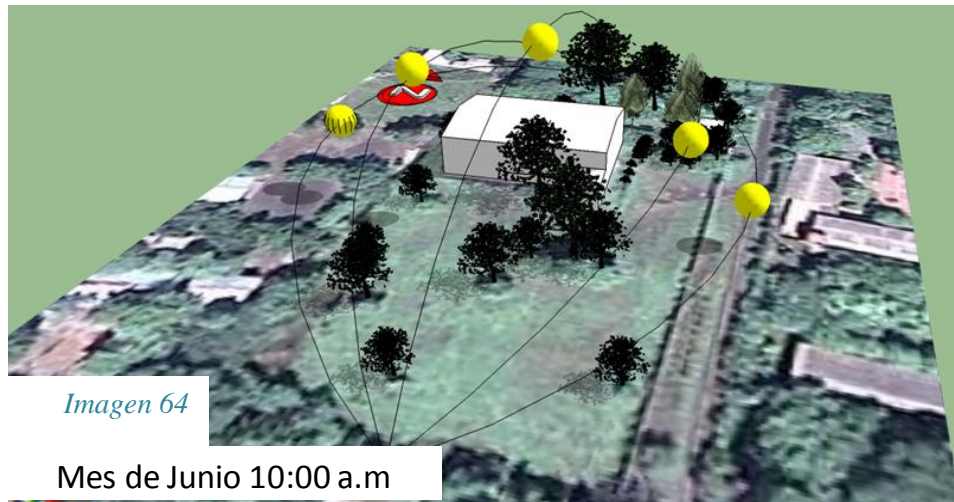

Imagen 65

Mes de Junio 4:30 pm



## ASOLEAMIENTO

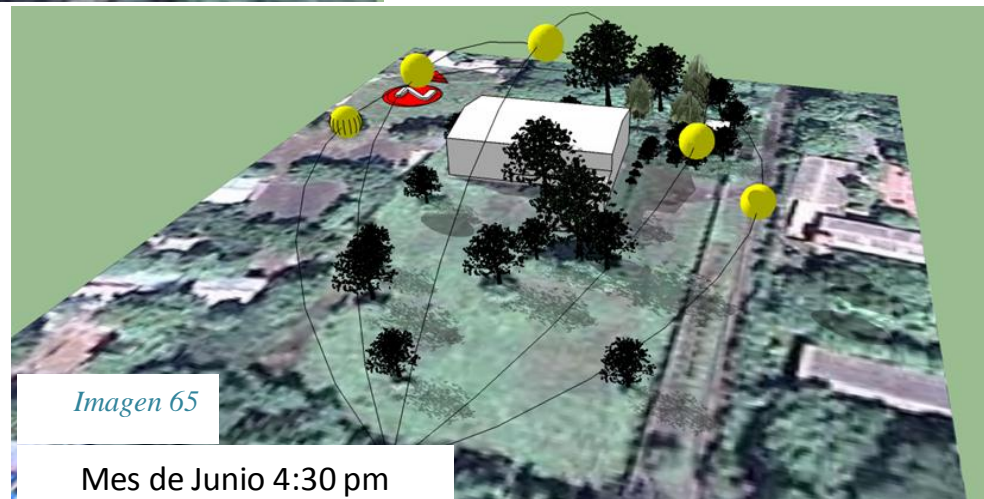

Imagen 66

Mes de Abril 7:00 am

La ubicación que recibe mayor cantidad de luz solar es la cara hacia el Oriente, durante la mañana

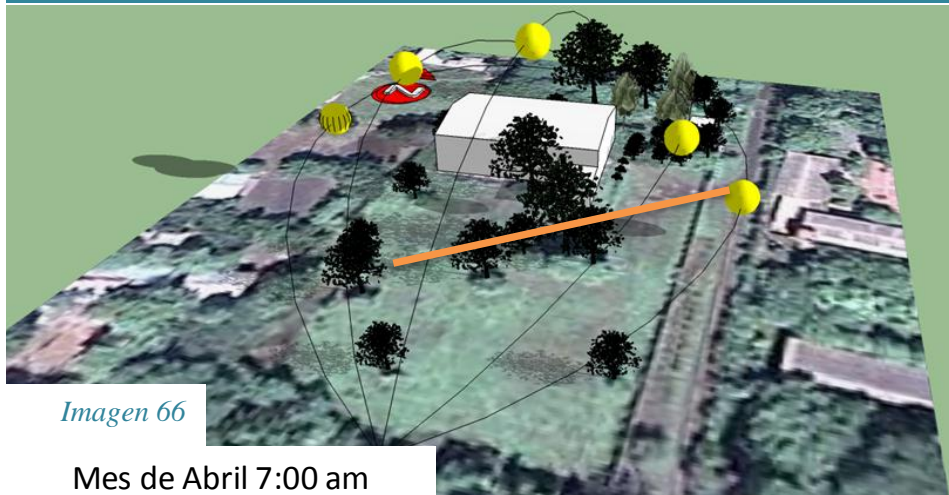
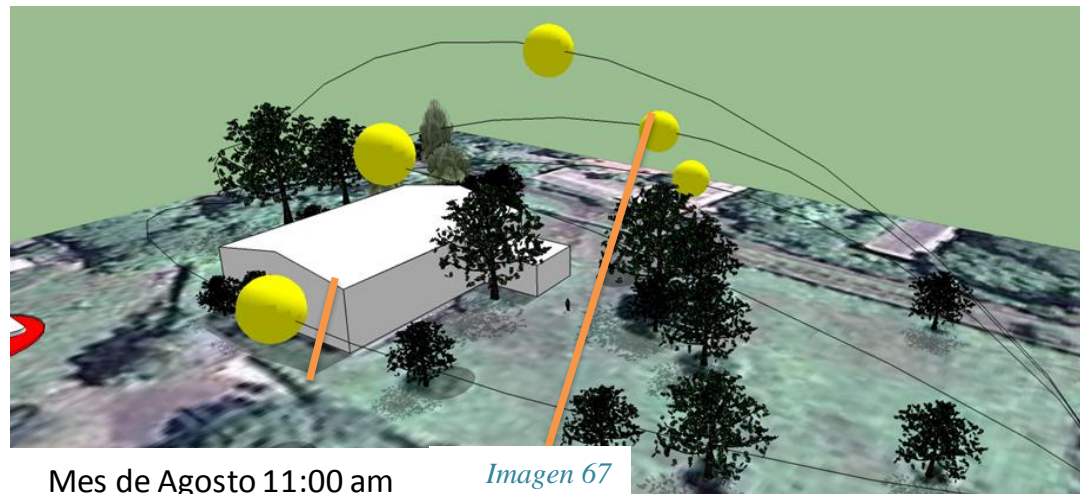

Mes de Agosto 11:00 am

Imagen 67



### 3.3 FACTIBILIDAD DE SERVICIOS

#### 3.3.1 Vialidad y Transporte:

El acceso es rudimentario ya que está compuesta por una pequeña capa de balasto que con el tiempo se ha deteriorado con su uso en una distancia de 80 metros, al iniciar la calle desde El Templete el acceso se encuentra adoquinado. A diferencia de la calle los almendros que es la que lo conduce desde la Avenida Roosevelt que se encuentra asfaltado.

En términos de transporte de uso público se encuentra accesible ya que por la calle los almendros se conducen las rutas de buses que llevan hacia el Hospital Nacional San Juan de Dios: Rutas 88 B, 88 S, 3 y 8 las cuales circulan a un promedio de 200 metros de distancia.



### 3.3.2 Entorno Urbano:

El terreno se encuentra ubicado en una zona residencial con alto grado de equipamiento, como lo son Colegios Educativos Públicos, Hospital y consultorios médicos, zonas verdes y otros de tipo comercial. Su uso de suelo es muy variado. *Imagen 67*

Debido a tratarse de una casa de retiro y relajamiento, pese a lo anterior se cumple el factor de privacidad ya que la calle que conduce hacia el no percibe mayor tráfico vehicular.



*Imagen 70*

Templo del Divino Niño (Templete)

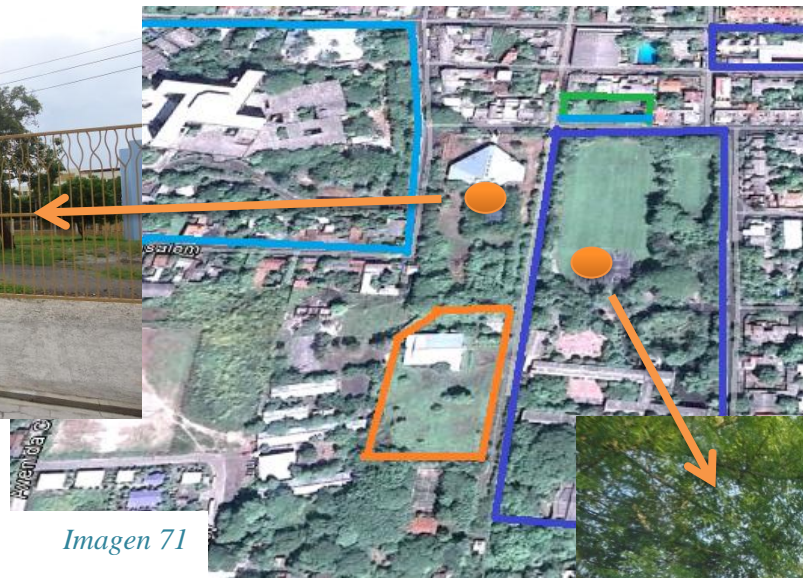

*Imagen 71*



*Imagen 72*



**3.3.3 Equipamientos Urbanos:** Zona destinada a la localización de edificios, instalaciones y espacios de uso colectivo en los que se proporciona a la población servicios de: educación, salud, asistencia pública, cultura, recreación, deporte, comunicaciones, transporte, servicios urbanos y administración pública.



Imagen 73

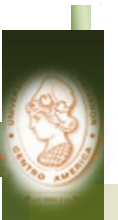

### 3.3.4 Servicios Básicos

En el analizaremos la disposición de servicios que se encuentran en la zona de estudio y su facil acceso

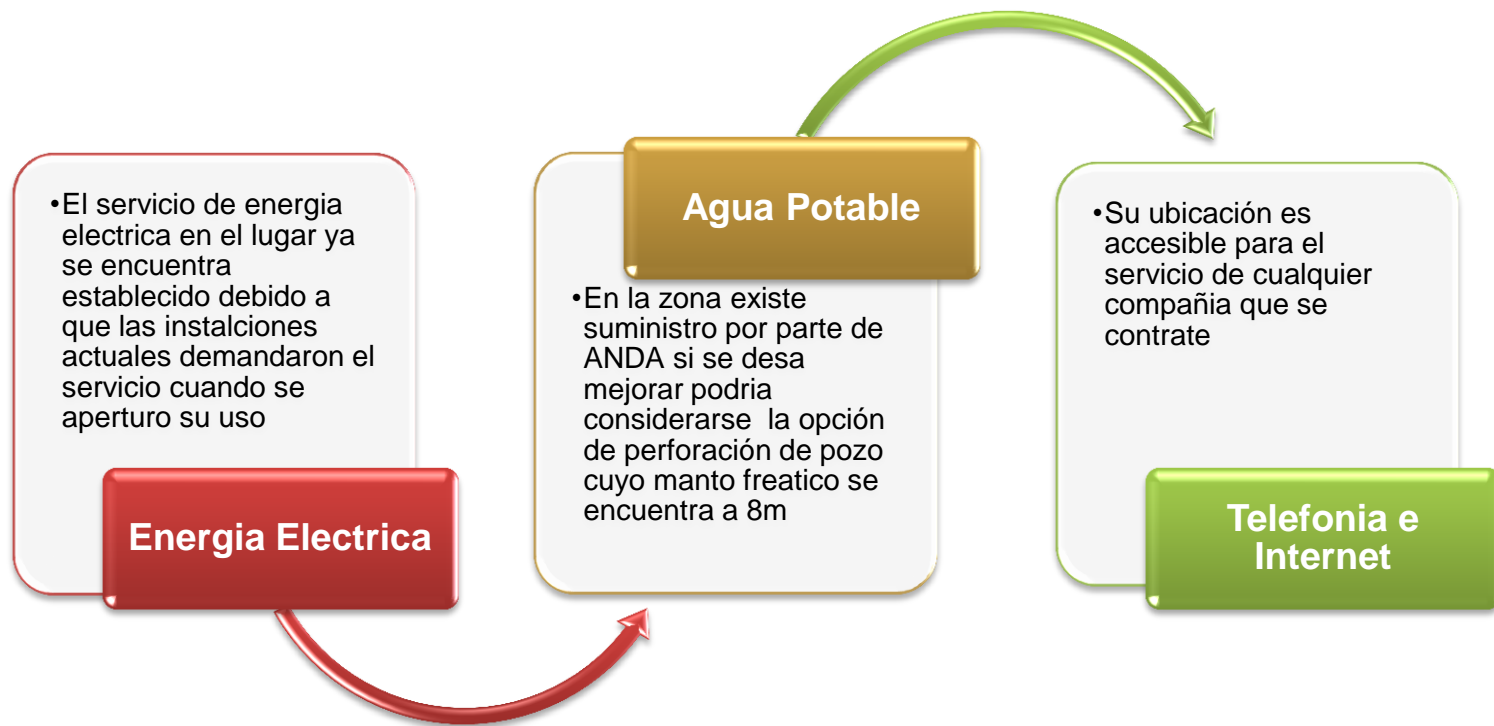

Esquema 5



# CAPITULO IV: Pronostico

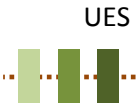

## CAPITULO IV: PRONOSTICO

### 4.1 Proyección de Población a atender

La casa de retiros del Movimiento de Cursillos de Cristiandad por la versatilidad de los espacios que contemplara y su amplitud podrá ser utilizada para diversas actividades de origen religiosa al que podría adaptarse por lo que sus usos podrán ser los siguientes:

- ⊕ Retiros:
  - Cerrados
  - Abiertos
- ⊕ Conferencias
- ⊕ Celebración de Eucaristías
- ⊕ Realización de eventos especiales: bautizos, primera comunión, etc.

Por lo anterior la proyección de personas a atender es la siguiente:

Iglesias con Grupos parroquiales	Cantidad de Personas perseverantes
Oratoria San José	642
Catedral	275
El Calvario	163
El Rosario	88

UES

San Francisco	97
Guadalupana	126
<b>Total</b>	<b>1391</b>

Tabla 3

Así mismo pueden atender a toda la comunidad Católica de la Diócesis de San Miguel, que se encuentra distribuida en 41 parroquias de 5 vicarias, las cuales oscilan un promedio de **83,000 personas**



Grafico 1



#### 4.2 Necesidades y actividades a realizar.

Los retiros espirituales conllevan una serie de actividades tanto de la vida cotidiana como actividades especiales para el desarrollo de los objetivos que cada retiro posee.

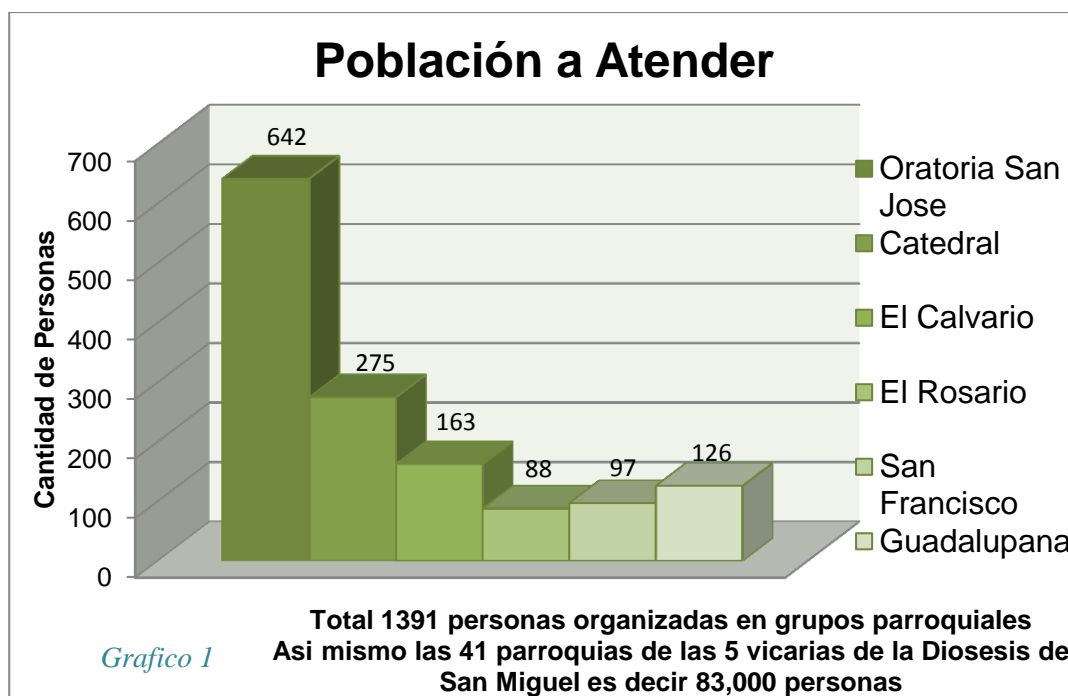
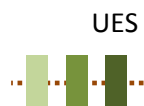
En el caso de los retiros que realizan el movimiento cursillos se cristiandad sus actividades son las siguientes:

Día 1,2 y 3

⊕ Oración de la mañana	Capilla
⊕ Misa	Capilla
⊕ Desayuno	Comedor
⊕ Temas	Salón de Rollos
⊕ Discusiones	Jardín
⊕ Temas	salón de Rollos
⊕ Almuerzo	Comedor
⊕ Temas	Salón de Rollos
⊕ Discusiones	Jardín
⊕ Tema	Salón de Rollos
⊕ Cena	Jardín
⊕ Oración de la Noche	Capilla

Al inicio del día cada participante realiza sus actividades propias de aseo personal y al finalizar el día se procede a los dormitorios que han sido considerados para tal fin.

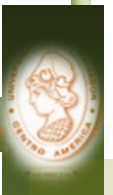

**PROGRAMA DE NECESIDADES**

<i>Actividad</i>	<i>Necesidad</i>	<i>Espacio Arquitectonico</i>	<i>Cantidad</i>	<i>Usuario</i>	<i>Zona</i>
Celebración de eucaristias, adoración.	Oración y Meditación	Capilla	1	Participantes	Convivencia
Guardar instrumentos y mobiliario	Almacenar	Sacristia	1	Sacristan	Convivencia
Ir al baño cerca de la capilla	Fisiologicas	Servicios Sanitarios	1	Todos	Convivencia
Impartir Temas, hacer dinamicas, presentaciones	Recibir Temas	Salon de Rollos	1	Equipo dirigentes y participantes	Convivencia
Ir al baño cerca del salon de charlas	Fisiologicas	Servicios Sanitarios	2	Equipo dirigentes y participantes	Convivencia
Ingerir Alimentos	Comer	Comedor	1	Equipo dirigentes y participantes	Servicio
Lavarse las manos	Limpieza	Servicios Sanitarios	2	Equipo dirigentes y participantes	Servicio
Preparar alimentos, servir refrigerios	Cocinar y preparar	Cocina	1	Equipo de Cocina	Servicio
Guardar alimentos, y utensilios de comida	Almacenamiento	Bodega de Cocina	1	Equipo de Cocina	Servicio

*Tabla 4*

UES



**CUARTA FASE: PRONOSTICO**

“ANTEPROYECTO DE DISEÑO PARA CASA DE RETIROS DEL MOVIMIENTO DE CURSILLOS DE CRISTIANDAD DE LA DIOCESIS DE SAN MIGUEL”

**PROGRAMA DE NECESIDADES**

<i>Actividad</i>	<i>Necesidad</i>	<i>Espacio Arquitectonico</i>	<i>Cantidad</i>	<i>Usuario</i>	<i>Zona</i>
Lavar y planchar ropa de cama	Lavar y planchar	Lavanderia	1	Personal de aseo	Mantenimiento
Tender la ropa oculto	Tender	Tendedero	1	Personal de aseo	Mantenimiento
Guardar mobiliario, equipo de limpieza, otros	Almacenamiento	Bodega General	1	Personal de aseo	Mantenimiento
Descando de participantes	Dormir	Dormitorio	14	Participantes	Descanso
Aseo y limpieza una para cada sexo	Bañarse y fisiologicas	Bateria de Duchas y baños	2	Participantes	Descanso
Descando Equipo dirigente	Dormir	Dormitorio	4	Equipo dirigente	Descanso
Aseo y limpieza	Bañarse y fisiologicas	Baños y duchas	4	Equipo dirigente	Descanso
Descanso para Sacerdotes y/o religiosas	Dormir	Dormitorio	2	Sacerdote/Religiosas	Descanso
Aseo y limpieza	Bañarse y fisiologicas	Baños y duchas	2	Sacerdote/Religiosas	Descanso
Llegar Caminando	Acceder al lugar	Acceso	3	Usuarios en General	Apoyo
Llegar en vehiculo	Acceder en vehiculo a parqueo	Estacionamiento	2	Usuarios en General	Apoyo
Realizar dinamicas al aire libre	Relajación	Jardin	1	Todos	Apoyo

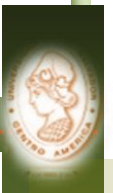

## 4.3 PROGRAMA ARQUITECTONICO

### PROGRAMA ARQUITECTONICO "ANTEPROYECTO DE DISEÑO PARA CASA DE RETIROS DEL MOVIMIENTO DE CURSILLOS DE CRISTIANDAD DE LA DIOCESIS DE SAN MIGUEL"

Necesidad	Espacio	Nº de Personas	Frecuencia de uso	Mobiliario	Dimensiones de Mobiliario					Dimensiones de Espacio					Ventilación	Iluminación	Teléfono	Instalaciones especiales				
					Largo	Ancho	Area	Cantidad	Sub Total	Total Mobiliario	Largo	Ancho	Area	Nº de Espacios					Sub Total de Area (M2)			
Oración y Meditación	Capilla	200	30	Banca	2.00	0.60	1.20	50.00	60.00	64.79	21.00	14.60	306.60	1	306.60	Natural	Natural y Artificial	N	I			
				Ambon	0.70	0.70	0.49	2.00	0.98													
				Mesa de Altar	2.00	0.80	1.60	1.00	1.60													
				Altar	3.00	0.60	1.80	1.00	1.80													
				Silla de Celebrante	0.75	0.55	0.41	1.00	0.41													
Almacenar	Sacristia	1	1	Estantes	1.50	0.50	0.75	2.00	1.50	1.50	3.00	2.70	8.10	1	8.10	Natural	Artificial	N	I			
Fisiologicas	Bateria de Baños	100	4	Inodoro	0.80	0.55	0.44	2.00	0.88	1.52	3.75	3.20	12.00	2	24.00	Natural	Natural y Artificial	N	I			
				Lavamanos	0.60	0.53	0.32	2.00	0.64													
Recibir Temas	Salon de Rollos	100	100	Sillas	0.55	0.55	0.30	100.00	30.25	33.39	24.00	11.00	264.00	1	264.00	Natural	Natural y artificial	N	I			
				Credenza	1.50	0.50	0.75	2.00	1.50													
				Podium	0.70	0.70	0.49	1.00	0.49													
				Pizarra Acrilica	1.50	0.08	0.11	2.00	0.23													
				Pantalla de Proyección	2.50	0.08	0.20	1.00	0.20													
Mesas Auxiliares	1.20	0.60	0.72	1.00	0.72																	
Fisiologicas	Bateria de Baños Muejres	55	3	Inodoro	0.80	0.55	0.44	3.00	1.32	2.27	4.30	3.20	13.76	1	27.52	Natural	Natural y Artificial	N	I			
				Lavamanos	0.60	0.53	0.32	3.00	0.95													
	Bateria de Baños Hombres	45	3	Inodoro	0.80	0.55	0.44	3.00	1.32	2.27	4.30	3.20	13.76	1	27.52	Natural	Natural y Artificial	N	I			
				Lavamanos	0.60	0.53	0.32	3.00	0.95													
<b>TOTAL ZONA DE CONVIVENCIA</b>														<b>630.22</b>								

Tabla 5

UES



**PROGRAMA ARQUITECTONICO**  
**“ANTEPROYECTO DE DISEÑO PARA CASA DE RETIROS DEL MOVIMIENTO DE CURSILLOS DE CRISTIANDAD DE LA DIOCESIS DE SAN MIGUEL”**

Necesidad	Espacio	Nº de Personas	Frecuencia de uso	Mobiliario	Dimensiones de Mobiliario					Dimensiones de Espacio					Instalaciones especiales					
					Largo	Ancho	Area	Cantidad	Sub Total	Total Mobiliario	Largo	Ancho	Area	Nº de Espacios	Sub Total de Area (M2)	Ventilación	Iluminación	Telefonia	Internet	Timbre
Comer	Comedor	100	100	Mesa Silla	3.60	1.50	5.40	10.00	54.00	94.20	21.50	13.80	296.70	1	296.70	Natural	Natural y artificial	N	S	N
				Estante para comida	1.50	0.60	0.36	100.00	36.00											
				Mesa Auxiliar	1.50	0.70	1.05	3.00	3.15											
					1.50	0.70	1.05	1.00	1.05											
Fisiologicas	Bateria de Baños Mujeres	55	3	Inodoro	0.80	0.55	0.44	3.00	1.32	2.27	4.30	3.20	13.76	1	27.52	Natural	Natural y Artificial	N	N	N
				Lavamanos	0.60	0.53	0.32	3.00	0.95											
	Bateria de Baños Hombres	45	3	Inodoro	0.80	0.55	0.44	3.00	1.32	2.27	4.30	3.20	13.76	1	27.52	Natural	Natural y Artificial	N	N	N
				Lavamanos	0.60	0.53	0.32	3.00	0.95											
Cocinar y preparar	Cocina	6	6	Cocina Industrial	1.00	0.75	0.75	1.00	0.75	8.81	7.00	4.10	28.70	1	28.70	Natural	Natural y Artificial	S	N	S
				Refrigerador	0.78	0.78	0.61	2.00	1.22											
				Mesa auxiliar	1.80	0.80	1.44	1.00	1.44											
				Pantri	9.00	0.60	5.40	1.00	5.40											
Almacenamiento	Bodega de Cocina	2	1	Frezeer	1.50	0.70	1.05	1.00	1.05	1.88	3.20	2.60	8.32	1	8.32	Natural	Natural y artificial	N	N	S
				Estante	1.50	0.55	0.83	1.00	0.83											
<b>TOTAL ZONA DE SERVICIO</b>														<b>361.24</b>						

*Tabla 6*



**PROGRAMA ARQUITECTONICO**  
**“ANTEPROYECTO DE DISEÑO PARA CASA DE RETIROS DEL MOVIMIENTO DE CURSILLOS DE CRISTIANDAD DE LA DIOCESIS DE SAN MIGUEL”**

Necesidad	Espacio	Nº de Personas	Frecuencia de uso	Mobiliario	Dimensiones de Mobiliario					Dimensiones de Espacio					Instalaciones especiales					
					Largo	Ancho	Area	Cantidad	Sub Total	Total Mobiliario	Largo	Ancho	Area	Nº de Espacios	Sub Total de Area (M2)	Ventilación	Iluminación	Telefono	Internet	Timbre
Lavar y planchar	Lavanderia	1	1	Lavadora	0.86	0.71	0.61	1.00	0.61	2.77	3.20	2.80	8.96	1	8.96	Natural	Natural y Artificial	N	N	S
				Planchador	1.20	0.45	0.54	1.00	0.54											
				Mesa Auxiliar	1.20	0.60	0.72	1.00	0.72											
				Estante	1.50	0.60	0.90	1.00	0.90											
Tender ropa oculta	Tendedero	1	1	Lavadero	0.75	0.75	0.56	1.00	0.56	1.13	3.50	2.80	9.80	1	9.80	-	-	-	-	-
				Pila	0.75	0.75	0.56	1.00	0.56											
Almacenamiento	Bodega General	1	1	Estante	1.50	0.50	0.75	1.00	0.75	0.75	3.00	3.00	9.00	1	9.00	Natural	Artificial	N	N	S
<b>TOTAL ZONA DE SERVICIO</b>															<b>27.76</b>					

*Tabla 7*



**PROGRAMA ARQUITECTONICO**  
**“ANTEPROYECTO DE DISEÑO PARA CASA DE RETIROS DEL MOVIMIENTO DE CURSILLOS DE CRISTIANDAD DE LA DIOCESIS DE SAN MIGUEL”**

Necesidad	Espacio	Nº de Personas	Frecuencia de uso	Mobiliario	Dimensiones de Mobiliario					Dimensiones de Espacio					Instalaciones especiales					
					Largo	Ancho	Area	Cantidad	Sub Total	Total Mobiliario	Largo	Ancho	Area	Nº de Espacios	Sub Total de Area (M2)	Ventilación	Iluminación	Telefonia	Internet	Tímbrre
Dormir	Dormitorio	8	8	Camarote	2.00	1.20	2.40	4.00	9.60	12.85	6.00	5.50	33.00	14	462.00	Natural	Natural y Artificial	N	S	N
				Mesa de Noche	0.55	0.55	0.30	2.00	0.61											
				Closet	2.20	0.60	1.32	2.00	2.64											
Bañarse y fisiologicas	Bateria de Duchas y baños	90	6	Inodoro	0.80	0.55	0.44	6.00	2.64	9.32	9.00	4.20	37.80	2	75.60	Natural	Natural y Artificial	N	N	N
				Lavamanos	0.55	0.55	0.30	6.00	1.82											
				Ducha	0.90	0.90	0.81	6.00	4.86											
Dormir	Dormitorio	12	4	Camarote	2.00	1.20	2.40	2.00	4.80	6.42	5.00	3.50	17.50	4	70.00	Natural	Natural y Artificial	N	S	N
				Mesa de noche	0.55	0.55	0.30	1.00	0.30											
				Closet	2.20	0.60	1.32	1.00	1.32											
Bañarse y fisiologicas	Baños y duchas	8	2	Inodoro	0.80	0.55	0.44	1.00	0.44	1.55	3.00	2.50	7.50	2	15.00	Natural	Natural y Artificial	N	N	N
				Lavamanos	0.55	0.55	0.30	1.00	0.30											
				Ducha	0.90	0.90	0.81	1.00	0.81											
Dormir	Dormitorio	1	1	Cama	2.00	1.40	2.80	1.00	2.80	4.73	3.90	3.30	12.87	2	25.74	Natural	Natural y artificil	S	S	N
				Mesa de Noche	0.55	0.55	0.30	1.00	0.30											
				Closet	1.50	0.55	0.83	1.00	0.83											
				Escritorio	1.00	0.50	0.50	1.00	0.50											
				Silla	0.55	0.55	0.30	1.00	0.30											
Bañarse y fisiologicas	Baños y duchas	1	1	Inodoro	0.80	0.55	0.44	1.00	0.44	1.55	3.90	3.30	12.87	2	25.74	Natural	Natural y Artificial	N	N	N
				Lavamanos	0.55	0.55	0.30	1.00	0.30											
				Ducha	0.90	0.90	0.81	1.00	0.81											

Tabla 8



**PROGRAMA ARQUITECTONICO**  
**“ANTEPROYECTO DE DISEÑO PARA CASA DE RETIROS DEL MOVIMIENTO DE CURSILLOS DE CRISTIANDAD DE LA DIOCESIS DE SAN MIGUEL”**

Necesidad	Espacio	Nº de Personas	Frecuencia de uso	Mobiliario	Dimensiones de Mobiliario					Dimensiones de Espacio					Instalaciones especiales					
					Largo	Ancho	Area	Cantidad	Sub Total	Total Mobiliario	Largo	Ancho	Area	Nº de Espacios	Sub Total de Area (M2)	Ventilación	Iluminación	Telefonía	Internet	Timbre
Acceder	Acceso y estacionamiento	20	20								40.00	35.00	1400.00	1	1400.00	Natural	Natural y artificial	S	N	S
Relajación	Jardin	40	40	Bancas	2.00	0.60	1.20	10.00	12.00	12.00	50.00	25.00	1250.00	1	1250.00	Natural	Natural y artificial	N	S	N

Tabla 9

Total de Área a necesitar según Programa Arquitectónico:

⊕ Zona de convivencia	630.22 m <sup>2</sup>
⊕ Zona de Servicio	361.24 m <sup>2</sup>
⊕ Zona de Descanso	674.08 m <sup>2</sup>
⊕ Zona de Mantenimiento	27.76 m <sup>2</sup>
⊕ Zona de Apoyo	2650. m <sup>2</sup>
<b>TOTAL</b>	<b>4343.30 m<sup>2</sup></b>

### Fichas de Espacios

Con el propósito de contabilizar la medida necesaria de cada uno de los espacios, se realiza una ficha por espacio que incorpora el mobiliario a utilizar, circulaciones y aspectos funcionales



## FICHA ARQUITECTONICA DEL ESPACIO

"ANTEPROYECTO DE DISEÑO PARA CASA DE RETIROS DEL MOVIMIENTO DE CURSILLOS DE CRISTIANIDAD DE LA DIOCESIS DE SAN MIGUEL"

### CAPILLA

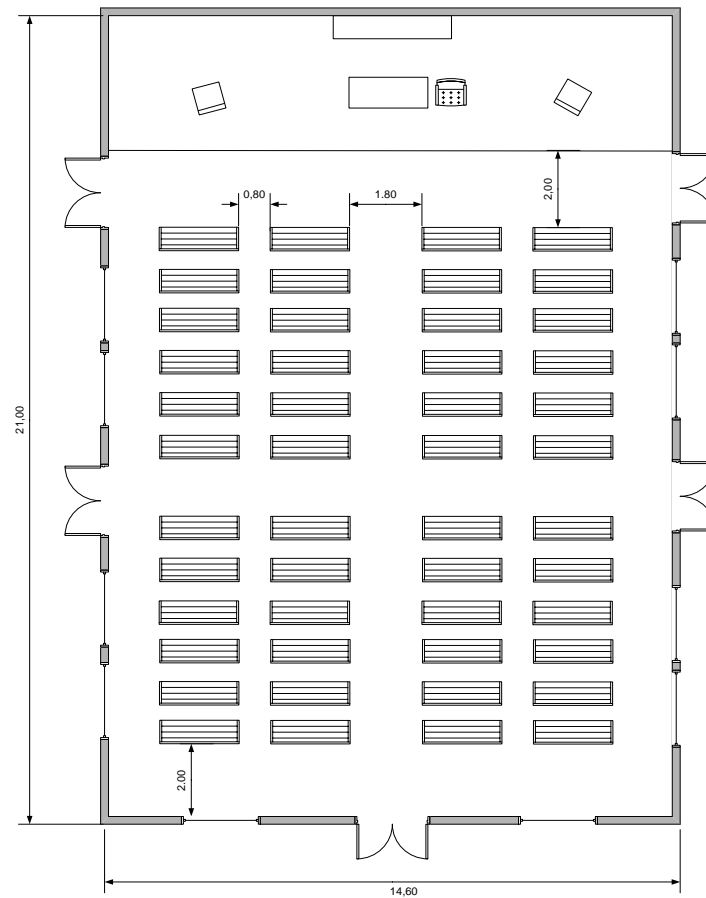

DETALLE SIN ESCALA

Tabla 10

#### INFORMACIÓN GENERAL

Zona	Convivencia
Espacio	Capilla
Ventilación	Natural
Iluminación	N y A
Area Construida	306,60 m <sup>2</sup>

#### INSTALACIONES ESPECIALES

Señales	Ninguna
---------	---------

#### MOBILIARIO Y EQUIPO

DESCRIPCIÓN	Cantidad
Banca	50
Ambon	2
Mesa de Altar	1
Altar	1
Silla de Celebrante	1

#### ACCESOS Y CIRCULACIONES

Accesos	5
Ancho de circulaciones	1



## FICHA ARQUITECTONICA DEL ESPACIO

“ANTEPROYECTO DE DISEÑO PARA CASA DE RETIROS DEL MOVIMIENTO DE CURSILLOS DE CRISTIANIDAD DE LA DIOCESIS DE SAN MIGUEL”

### BATERIA DE BAÑOS DE CAPILLA

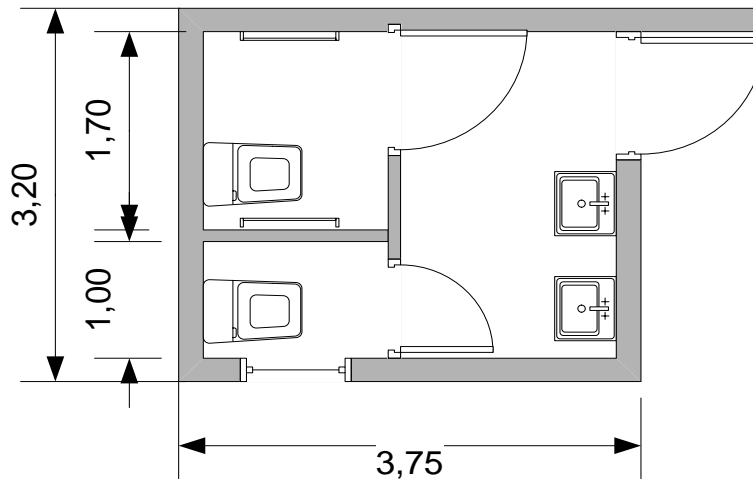

DETALLE SIN ESCALA

UES

Tabla 11

#### INFORMACIÓN GENERAL

Zona	Convivencia
Espacio	Baños
Ventilación	Natural
Iluminación	N y A
Area Construida	12

#### INSTALACIONES ESPECIALES

Señales	Ninguna
---------	---------

#### MOBILIARIO Y EQUIPO

Inodoro	2
Lavamanos	2

#### ACCESOS Y CIRCULACIONES

Accesos	1
Ancho de circulaciones	1.2



## FICHA ARQUITECTONICA DEL ESPACIO

“ANTEPROYECTO DE DISEÑO PARA CASA DE RETIROS DEL MOVIMIENTO DE CURSILLOS DE CRISTIANIDAD DE LA DIOCESIS DE SAN MIGUEL”

### SALON DE TEMAS

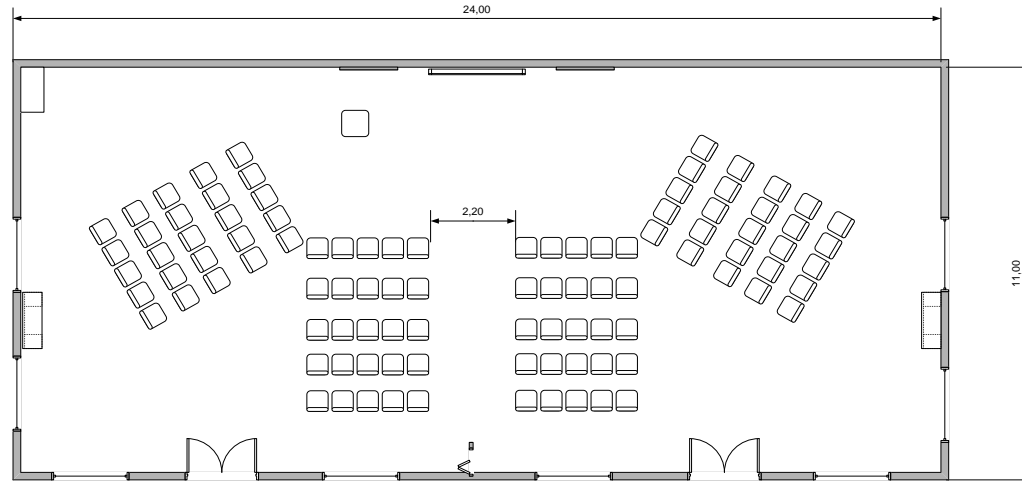

DETALLE SIN ESCALA

#### INFORMACIÓN GENERAL

<b>Zona</b>	Convivencia
<b>Espacio</b>	Salon de Temas
<b>Ventilación</b>	Natural
<b>Iluminación</b>	N y A
<b>Area Construida</b>	264

#### INSTALACIONES ESPECIALES

<b>Señales</b>	Internet
----------------	----------

#### MOBILIARIO Y EQUIPO

<b>Sillas</b>	100
<b>Credenza</b>	2
<b>Podium</b>	1
<b>Pizarra Acrilica</b>	2
<b>Pantalla de Proyección</b>	1
<b>Mesas Auxiliares</b>	1

#### ACCESOS Y CIRCULACIONES

<b>Accesos</b>	2
<b>Ancho de circulaciones</b>	1.2



**FICHA ARQUITECTONICA DEL ESPACIO**

“ANTEPROYECTO DE DISEÑO PARA CASA DE RETIROS DEL MOVIMIENTO DE CURSILLOS DE CRISTIANDAD DE LA DIOCESIS DE SAN MIGUEL”

**BATERIA DE BAÑOS PARA SALON**

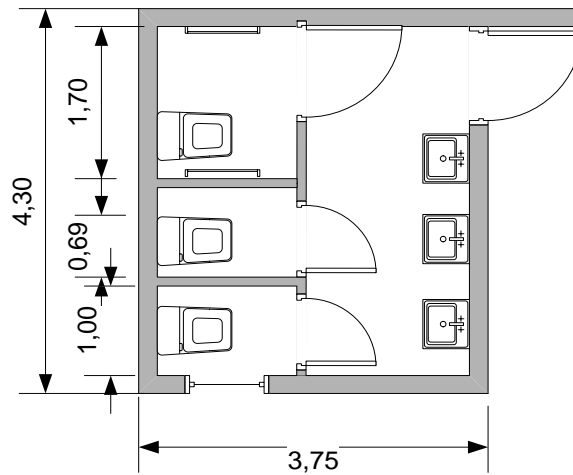

DETALLE SIN ESCALA

Tabla 13

UES

**INFORMACIÓN GENERAL**

Zona	Convivencia
Espacio	Baños
Ventilación	Natural
Iluminación	N y A
Area Construida	13.76

**INSTALACIONES ESPECIALES**

Señales	Ninguna
---------	---------

**MOBILIARIO Y EQUIPO**

Inodoro	3
Lavamanos	3

**ACCESOS Y CIRCULACIONES**

Accesos	1
Ancho de circulaciones	1.2



## FICHA ARQUITECTÓNICA DEL ESPACIO

“ANTEPROYECTO DE DISEÑO PARA CASA DE RETIROS DEL MOVIMIENTO DE CURSILLOS DE CRISTIANIDAD DE LA DIOCESIS DE SAN MIGUEL”

### COCINA

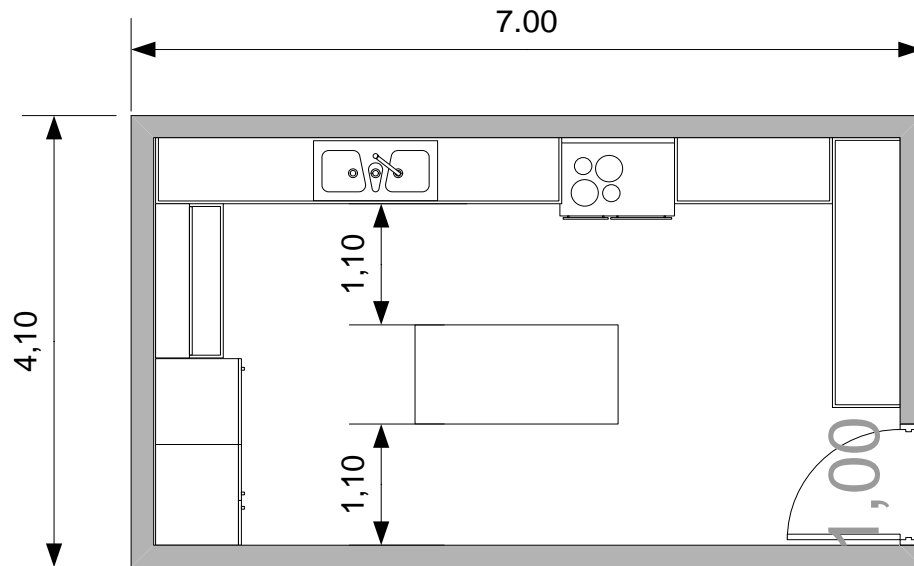

#### INFORMACIÓN GENERAL

Zona	Servicio
Espacio	Cocina
Ventilación	Natural
Iluminación	N y A
Area Construida	28.7

#### INSTALACIONES ESPECIALES

Señales	Timbre, Telefono
---------	------------------

#### MOBILIARIO Y EQUIPO

DESCRIPCIÓN	Cantidad
Cocina Industrial	1
Refrigerador	2
Mesa auxiliar	1
Pantri	1

#### ACCESOS Y CIRCULACIONES

Accesos	1
Ancho de circulaciones	1.1

DETALLE SIN ESCALA

Tabla 14



## FICHA ARQUITECTONICA DEL ESPACIO

“ANTEPROYECTO DE DISEÑO PARA CASA DE RETIROS DEL MOVIMIENTO DE CURSILLOS DE CRISTIANDAD DE LA DIOCESIS DE SAN MIGUEL”

### BATERIA DE BAÑOS DE COMEDOR

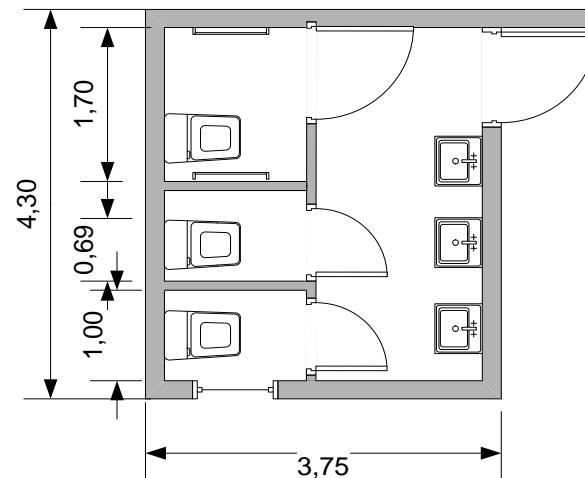

DETALLE SIN ESCALA

Tabla 15

#### INFORMACIÓN GENERAL

Zona	Servicio
Espacio	Baños
Ventilación	Natural
Iluminación	N y A
Area Construida	12

#### INSTALACIONES ESPECIALES

Señales	Ninguna
---------	---------

#### MOBILIARIO Y EQUIPO

Inodoro	3
Lavamanos	3

#### ACCESOS Y CIRCULACIONES

Accesos	1
Ancho de circulaciones	1.2



## FICHA ARQUITECTONICA DEL ESPACIO

"ANTEPROYECTO DE DISEÑO PARA CASA DE RETIROS DEL MOVIMIENTO DE CURSILLOS DE CRISTIANIDAD DE LA DIOCESIS DE SAN MIGUEL"

### LAVANDERIA Y BODEGA

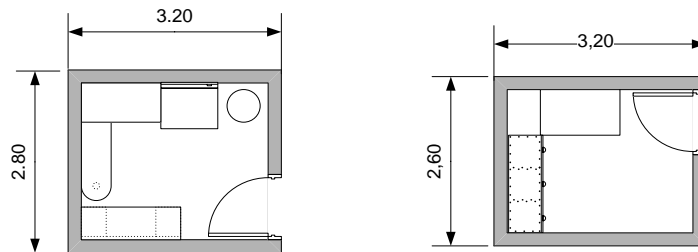

DETALLE SIN ESCALA

Tabla 16

UES

#### INFORMACIÓN GENERAL

Zona	Servicio
Espacio	Lavandería y bodega
Ventilación	Natural
Iluminación	N y A
Área Construida	18.76

#### INSTALACIONES ESPECIALES

Señales	Timbre
---------	--------

#### MOBILIARIO Y EQUIPO

Lavadora	1
Planchador	1
Mesa Auxiliar	2
Estante	3

#### ACCESOS Y CIRCULACIONES

Accesos	1
Ancho de circulaciones	1



## FICHA ARQUITECTONICA DEL ESPACIO

"ANTEPROYECTO DE DISEÑO PARA CASA DE RETIROS DEL MOVIMIENTO DE CURSILLOS DE CRISTIANDAD DE LA DIOCESIS DE SAN MIGUEL"

### DORMITORIO DE PARTICIPANTES

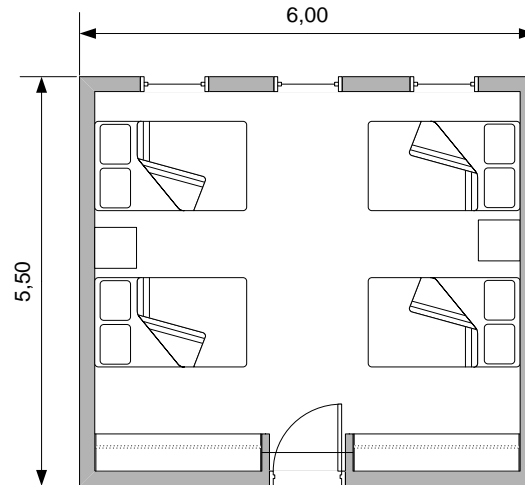

#### INFORMACIÓN GENERAL

Zona	Descanso
Espacio	Dormitorio
Ventilación	Natural
Iluminación	N y A
Area Construida	33 m2

#### INSTALACIONES ESPECIALES

Señales	Internet
---------	----------

#### MOBILIARIO Y EQUIPO

Camarote	4
Mesa de Noche	2
Closet	2

#### ACCESOS Y CIRCULACIONES

Accesos	1
Ancho de circulaciones	1.2

DETALLE SIN ESCALA  
UES

Tabla 17



## FICHA ARQUITECTONICA DEL ESPACIO

"ANTEPROYECTO DE DISEÑO PARA CASA DE RETIROS DEL MOVIMIENTO DE CURSILLOS DE CRISTIANDAD DE LA DIOESIS DE SAN MIGUEL"

### BATERIA DE BAÑOS Y DUCHAS DE PARTICIPANTES

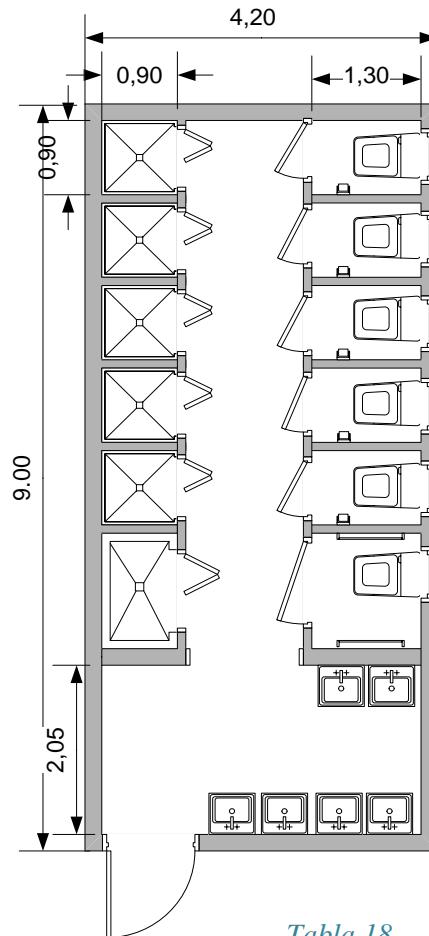

DETALLE SIN ESCALA

Tabla 18

#### INFORMACIÓN GENERAL

Zona	Descanso
Espacio	Baños
Ventilación	Natural
Iluminación	N y A
Area Construida	37.8

#### INSTALACIONES ESPECIALES

Señales	Ninguna
---------	---------

#### MOBILIARIO Y EQUIPO

Inodoro	6
Lavamanos	6
Espacio de Ducha	6

#### ACCESOS Y CIRCULACIONES

Accesos	1
Ancho de circulaciones	1.2



## FICHA ARQUITECTONICA DEL ESPACIO

"ANTEPROYECTO DE DISEÑO PARA CASA DE RETIROS DEL MOVIMIENTO DE CURSILLOS DE CRISTIANIDAD DE LA DIOCESIS DE SAN MIGUEL"

### DORMITORIO DE RELIGIOSOS

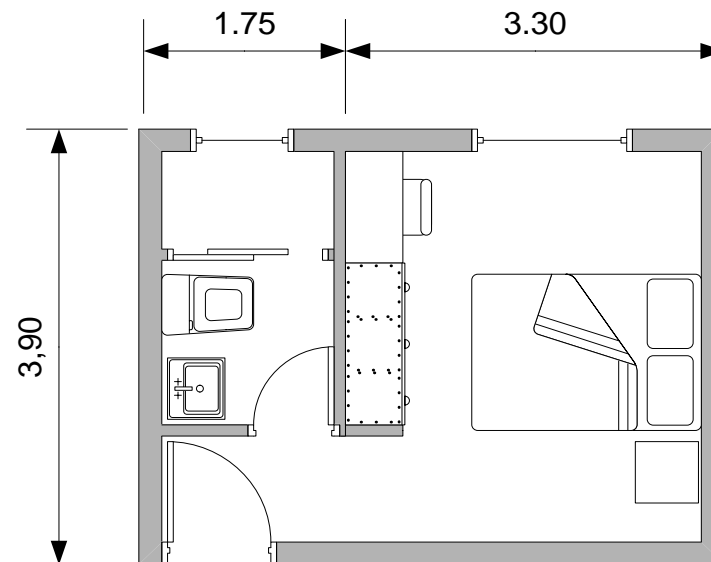

DETALLE SIN ESCALA

Tabla 19

UES

#### INFORMACIÓN GENERAL

Zona	Descanso
Espacio	Dormitorio
Ventilación	Natural
Iluminación	N y A
Area Construida	12.87

#### INSTALACIONES ESPECIALES

Señales	Internet
---------	----------

#### MOBILIARIO Y EQUIPO

Cama	1
Mesa de Noche	1
Closet	1
Escritorio	1
Silla	1

#### ACCESOS Y CIRCULACIONES

Accesos	1
Ancho de circulaciones	1



## FICHA ARQUITECTONICA DEL ESPACIO

"ANTEPROYECTO DE DISEÑO PARA CASA DE RETIROS DEL MOVIMIENTO DE CURSILLOS DE CRISTIANIDAD DE LA DIOCESIS DE SAN MIGUEL"

### DORMITORIO DE EQUIPO

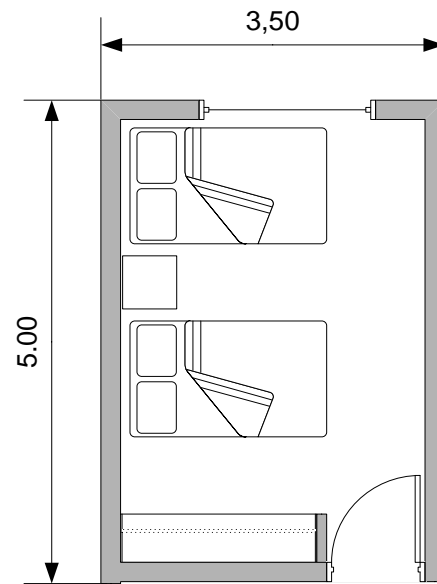

DETALLE SIN ESCALA

Tabla 20

UES

#### INFORMACIÓN GENERAL

Zona	Descanso
Espacio	Dormitorio
Ventilación	Natural
Iluminación	N y A
Area Construida	17,5 M2

#### INSTALACIONES ESPECIALES

Señales	Internet
---------	----------

#### MOBILIARIO Y EQUIPO

Camarote	2
Mesa de Noche	1
Closet	1

#### ACCESOS Y CIRCULACIONES

Accesos	1
Ancho de circulaciones	1.2



## FICHA ARQUITECTONICA DEL ESPACIO

“ANTEPROYECTO DE DISEÑO PARA CASA DE RETIROS DEL MOVIMIENTO DE CURSILLOS DE CRISTIANIDAD DE LA DIOCESIS DE SAN MIGUEL”

### BAÑO DE EQUIPO



Tabla 21

DETALLE SIN ESCALA

UES

#### INFORMACIÓN GENERAL

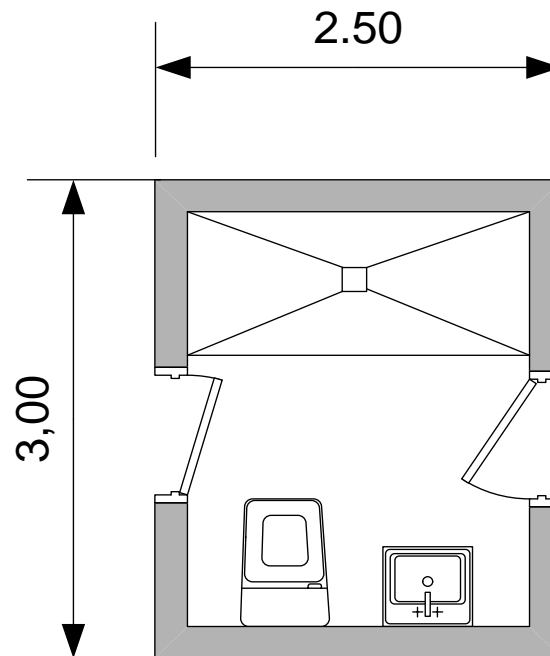
Zona	Descanso
Espacio	Baños
Ventilación	Natural
Iluminación	N y A
Area Construida	7,5 M2

#### INSTALACIONES ESPECIALES

Señales	Ninguna
---------	---------

#### MOBILIARIO Y EQUIPO

Inodoro	1
Lavamanos	1
Espacio de Ducha	1

#### ACCESOS Y CIRCULACIONES

Accesos	2
Ancho de circulaciones	1.2



ACCESO Y ESTACIONAMIENTO



Tabla 22



## 4 CRITERIOS DE DISEÑO

Para facilitar la concretización de una propuesta de diseño que cumpla con la idealización y el cumplimiento de las necesidades y que ofrezcan un producto que respondan a las exigencias planteadas, es necesario establecer criterios que permitan formular una propuesta inicial.

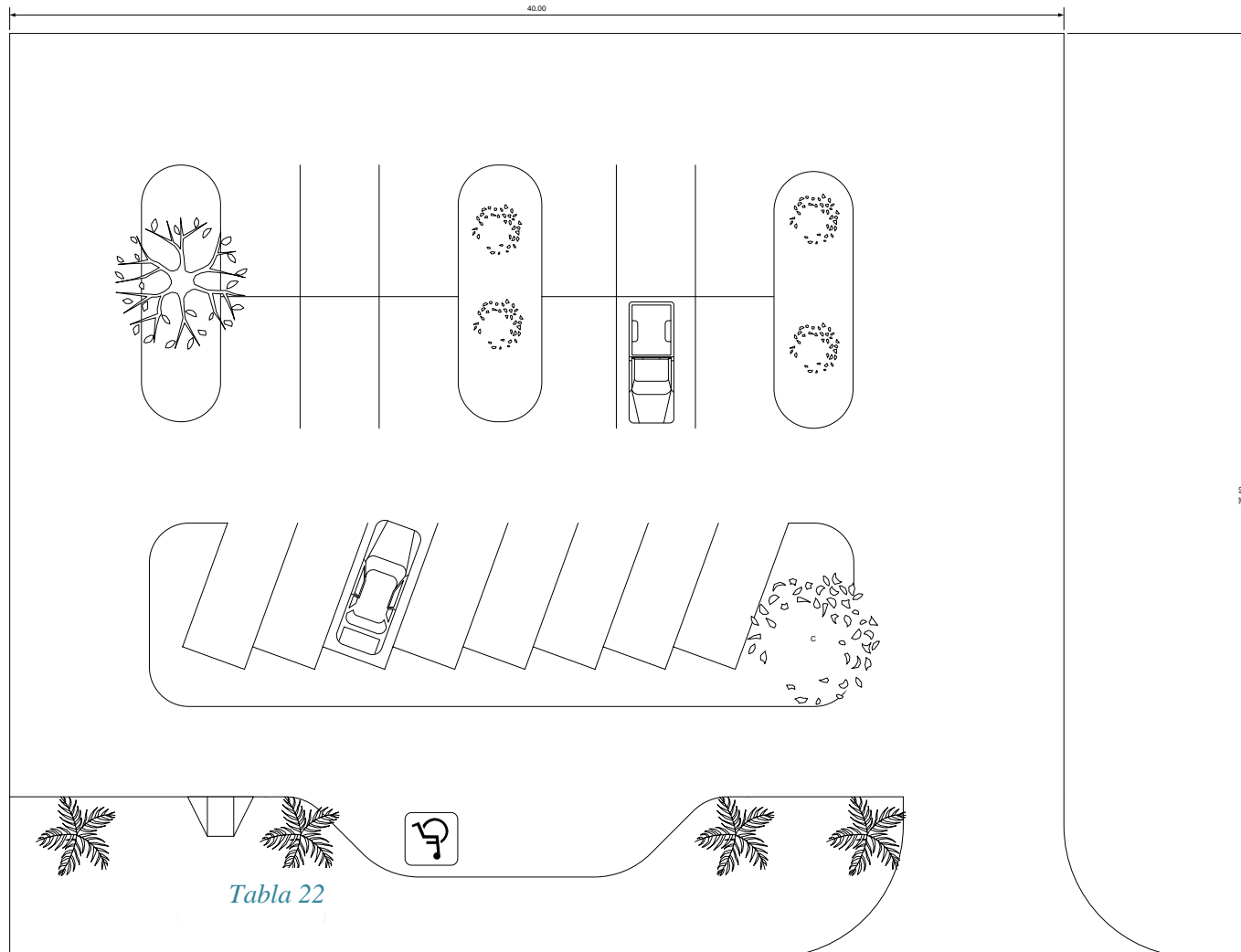
En tal sentido se enlistaran los criterios de diseño basados en tres aspectos fundamentales:

- ⊕ Criterios Funcionales: Aproximación de la forma a través de propuestas basadas en elementos visibles que caracterizan el conjunto de la obra arquitectónica.
- ⊕ Criterios Funcionales: Aspectos que determinaran requerimientos mínimos que satisfagan el confort y comodidad de los usuarios.
- ⊕ Criterios Tecnológicos: conjunto de aspectos que establecen tecnologías requeridas en espacios especiales que lo requieren.

#### 4.4.1 Criterios Formales

- El diseño arquitectónico de la casa de retiros responderá al diseño que actualmente posee las instalaciones existentes como es el caso del Salón “ De Colores”
- Cada zona determinada en el programa arquitectónico será plasmada como un edificio que interrelacione los espacios.
- Los edificios independientes de las zonas serán integrados en un mismo núcleo, gracias a la utilización de los mismos detalles arquitectónicos, colores, materiales y texturas.
- La planta arquitectónica en su conjunto será compuesta por formas octogonales y paredes a 45° grados que permitan crear un juego de volúmenes agradables a la vista.

La fachada existente posee amplios ventanales y molduras sobrepuestas sobre los volúmenes, el color en neutral pastel y su forma es rectangular con ángulos a 90°



*Imagen 74*

**Color:** Para ambientar los espacios en la casa de retiros se utilizaran colores tenues, los colores serán complementados según el uso de cada edificio, por lo que se utilizaran dos gamas de colores, la primera en tonos verdes y beige que reflejan frescura y dan tranquilidad al ambiente.



111



La Segunda gama serán los colores térreos, estos serán utilizados especialmente en los lugares de convivencia, los cuales son más frecuentados

UES



#### 4.4.2 Criterios Funcionales

**Circulaciones:** Para facilitar el trasladarse interiormente en cada espacio, se ha definido que sus circulaciones posean un mínimo de 1.20 m en los salones de convivencia, facilitando el acceso y salida de las personas que se encuentran en estos recintos.



Imagen 77

112

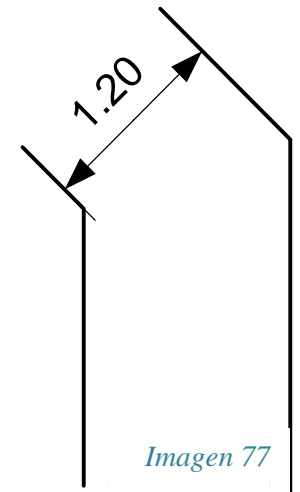

Imagen 78

#### **Circulaciones Especiales:**

Previendo que las instalaciones de la casa de retiros puedan ser utilizadas por personas con capacidades especiales, se tomara en cuenta los anchos mínimos requeridos.

Ancho mínimo de espacio libre para una sola silla de ruedas 91.5 cm.

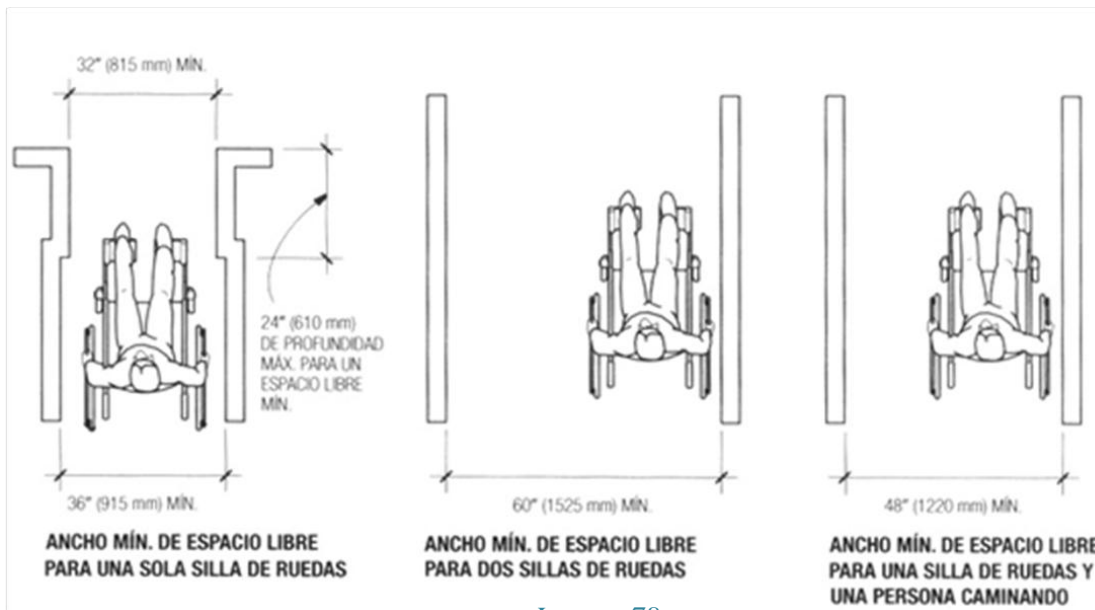
Ancho mínimo de espacio libre para dos sillas de ruedas: 1.52 m.



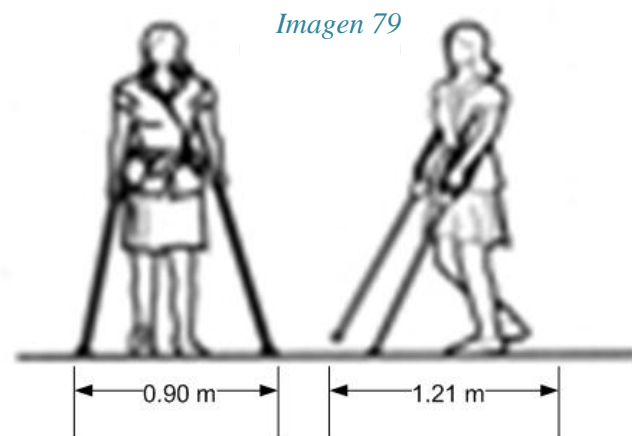

DIMENSIONES DE MUELTAS ABLANES



Imagen 80

Ancho mínimo de espacio libre para una silla de ruedas y una persona caminando de 1.20 m

Para una persona con muletas:

Ancho mínimo 0.90 cms, y para una persona en andadera ancho mínimo de 0.81 cms

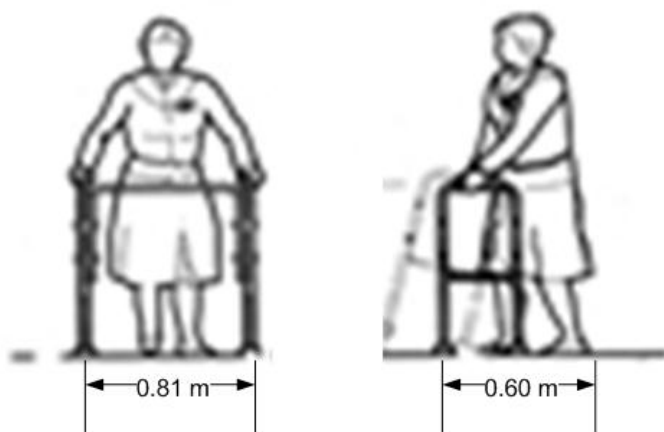
En circulaciones difíciles como lo es en cuartos de baños también se considerara el espacio contiguo que permita el traslado de la silla de ruedas al inodoro o ducha.

Imagen 81

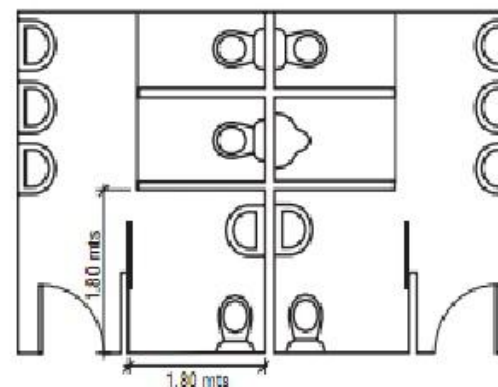

En la imagen se muestra la forma en que la persona con capacidades especiales se traslada en los espacios internos de los baños.



Imagen 82



Imagen 83

En el área de estacionamientos también será considerado el espacio de minusválidos, principalmente el uso más cotidiano será los días que se oficialicen misas públicas a la población del movimiento.

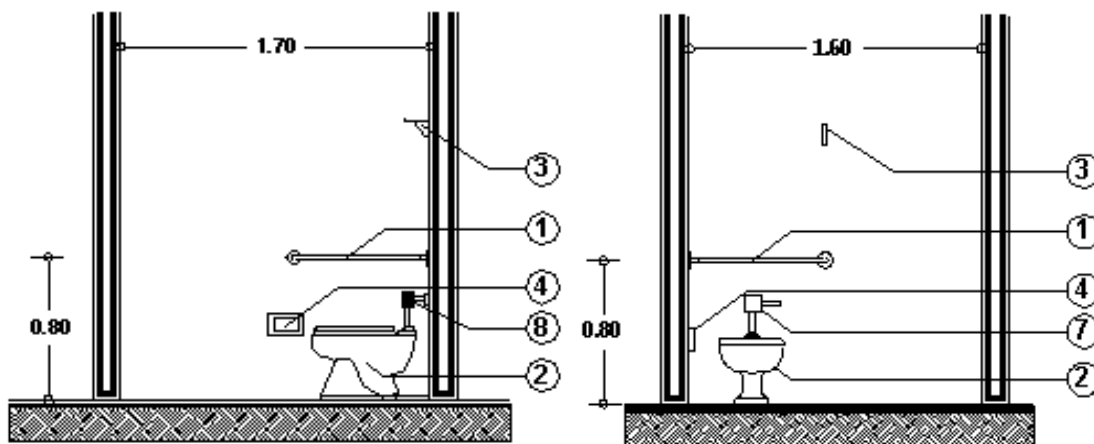

Imagen 84

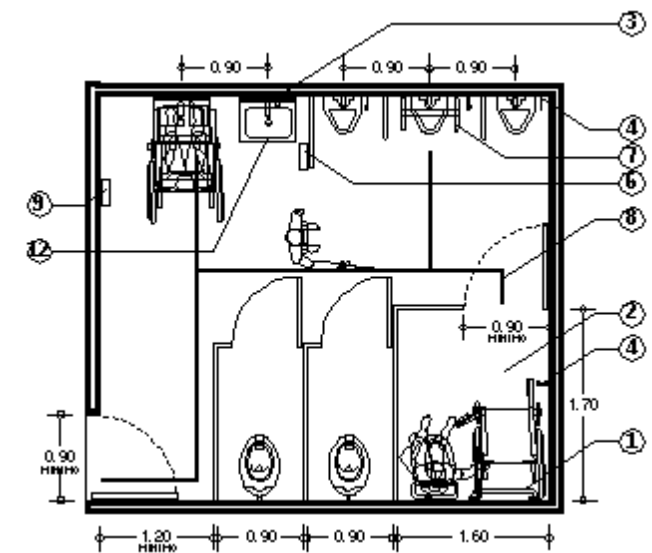
En caso de ser utilizadas **rampas** de acceso los lineamientos básicos a seguir serán:

Los tramos de las rampas tendrán una anchura mínima libre de paso de 1,80 m y una longitud máxima de 10 m.

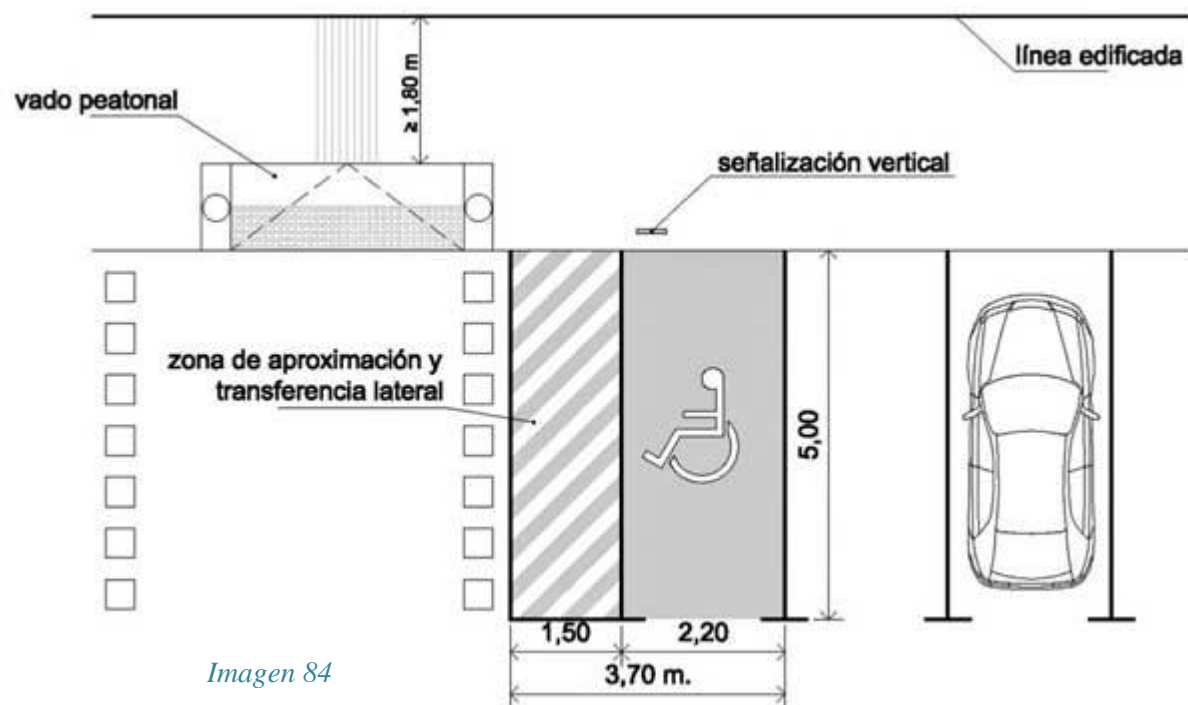

La pendiente longitudinal máxima será del 10% para tramos de hasta 3 m de longitud y del 8% para tramos de hasta 10 m de longitud. La pendiente transversal máxima será del 2%.

Para el área de retorno o giro de vehículos se han considerado los siguientes parámetros:



Imagen 85



### Accesos:

Los accesos a los diferentes espacios que componen la casa de retiros serán regidos por los siguientes lineamientos:

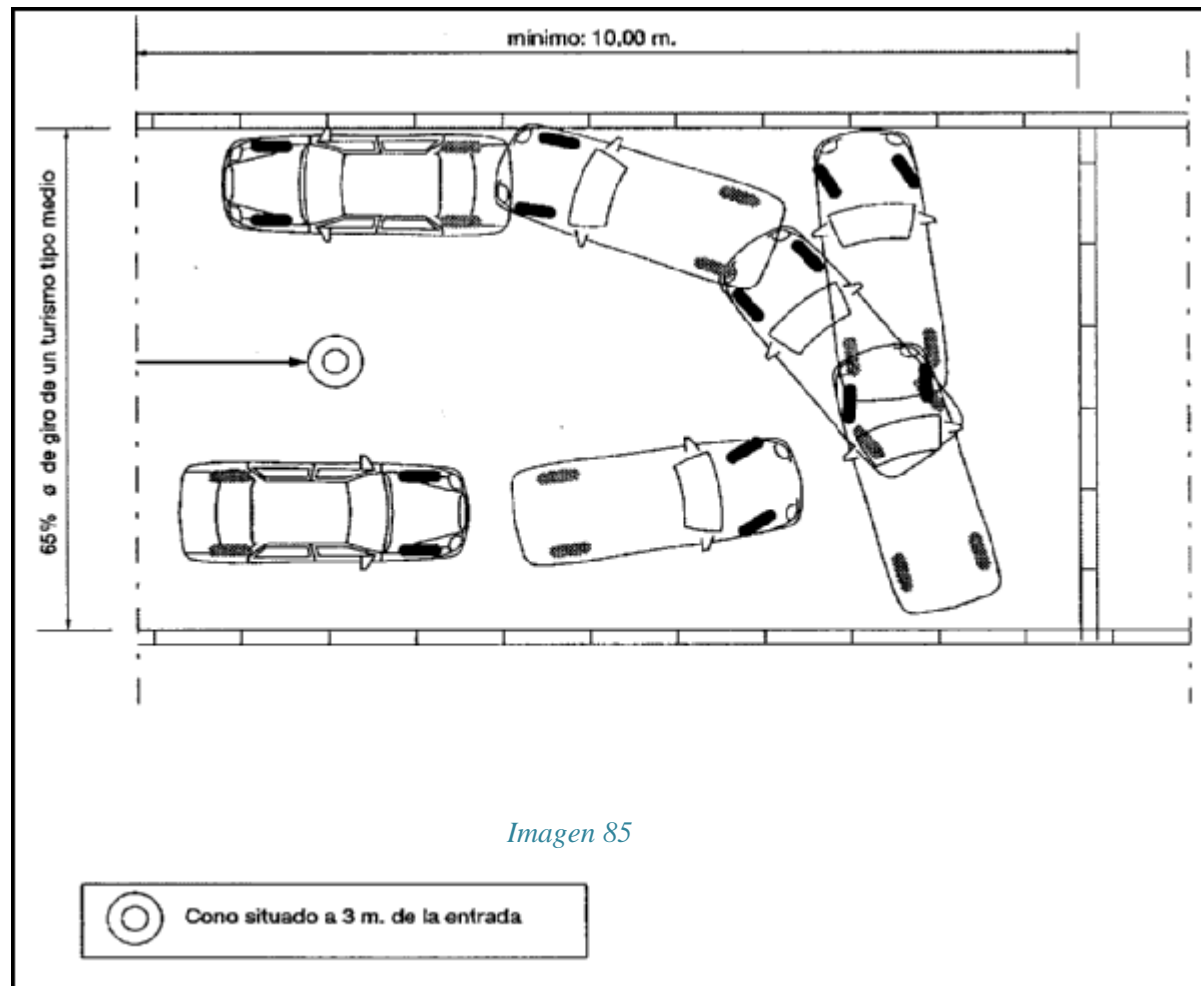
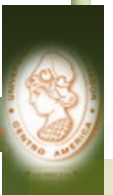
Es espacios dentro de la zona de convivencia que son los más visitados tendrán acceso a través de una puerta doble que de preferencia abata hacia ambos lados o en su defecto deberá de abrir hacia afuera para evitar contratiempos al momento de una evacuación.



Imagen 86



Imagen 87

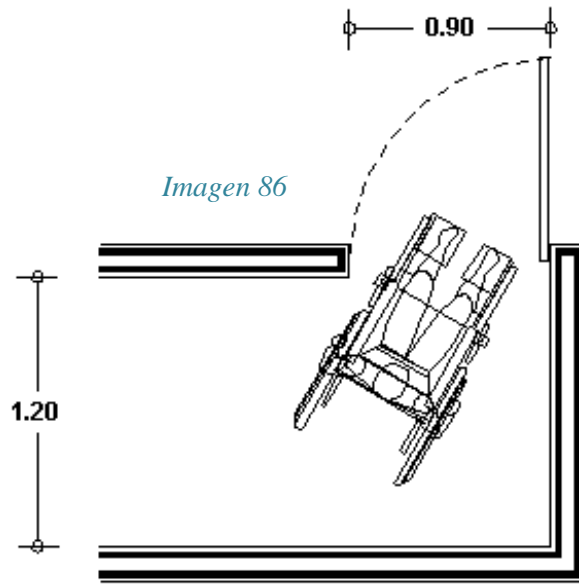

#### 4.4.3 Criterios Tecnológicos:

##### *Procesos Constructivos y Materiales*

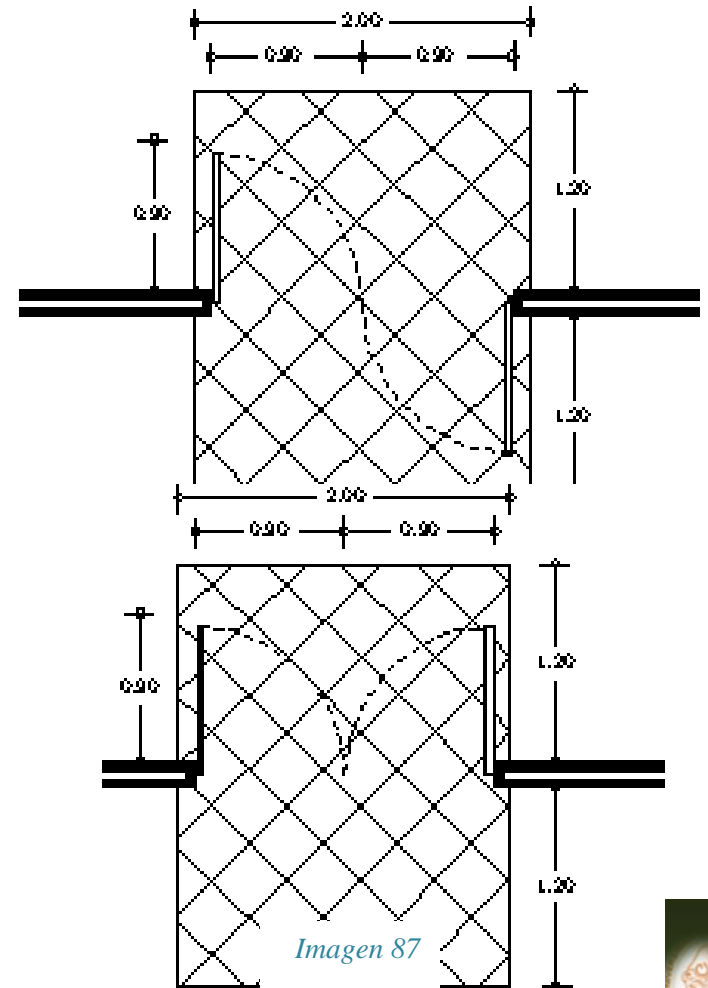
Todos los paredes de los espacios serán creados con bloques tipo Saltex

En espacios de convivencia como la capilla y salón de rollos se colocara el bloque con ancho de 20 cms.

En espacios de las zonas de descanso y servicio se utilizara bloque de 15 cms



Imagen 89



118

Para el refuerzo de las paredes se utilizaran varillas de hierro corrugado de 3/8 de diámetro y en la capilla y espacios alto donde es necesario colocar vigas se utilizara hierro corrugado de 1/2 de diámetro.

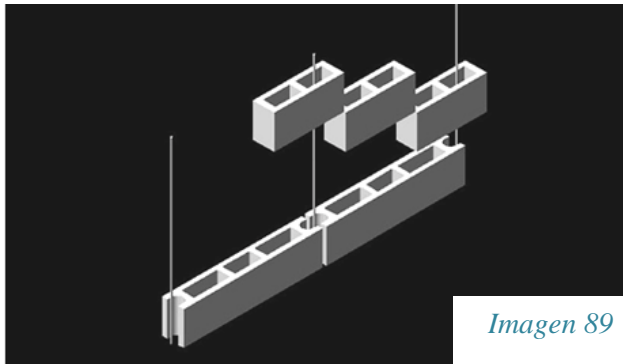
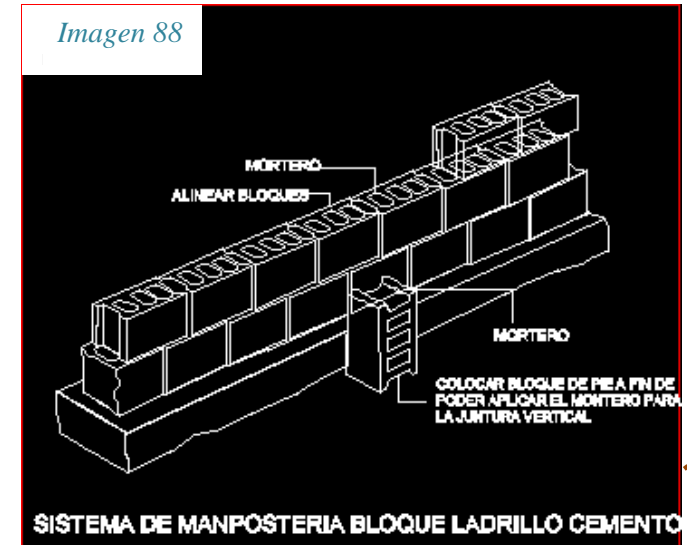

## Materiales en Pisos y Enchapes



Los pisos interiores serán de cerámica Porcelanite en tonos beige mate de 30 x 30 cms

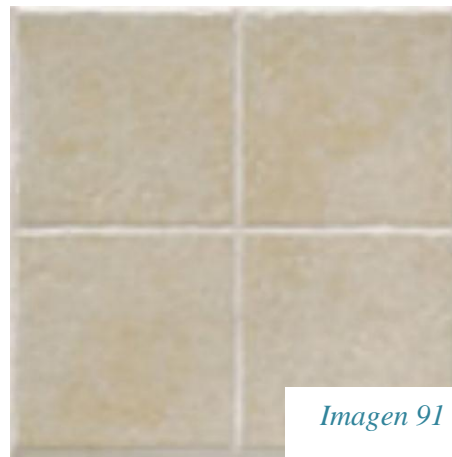

Los pisos interiores en baños serán de cerámica Porcelanite antideslizante en tonos beige mate de 30 x 30 cms



Los caminos exteriores serán de mini adoquines saltex en colores terracotas



**Paredes:** Serán repelladas, afinadas y pintadas según colores establecidos en los criterios formales.

### **Ventilación:**

La ventilación a implementar será en lo máximo posible la ventilación cruzada, con el propósito de optimizar los recursos del establecimiento.

Este tipo de ventilación consiste en generar aberturas estratégicamente ubicadas para facilitar el ingreso y salida del viento a través de espacios interiores de los edificios, considerando de manera cuidadosa la dirección de los vientos dominantes.



*Imagen 93*

## Iluminación:

Esta será artificial y natural principalmente en horas del día y se lograra al aprovechamiento de ventanas en los salones. Para la iluminación artificial serán utilizadas luminarias empotradas en cielos falsos y paredes.

121

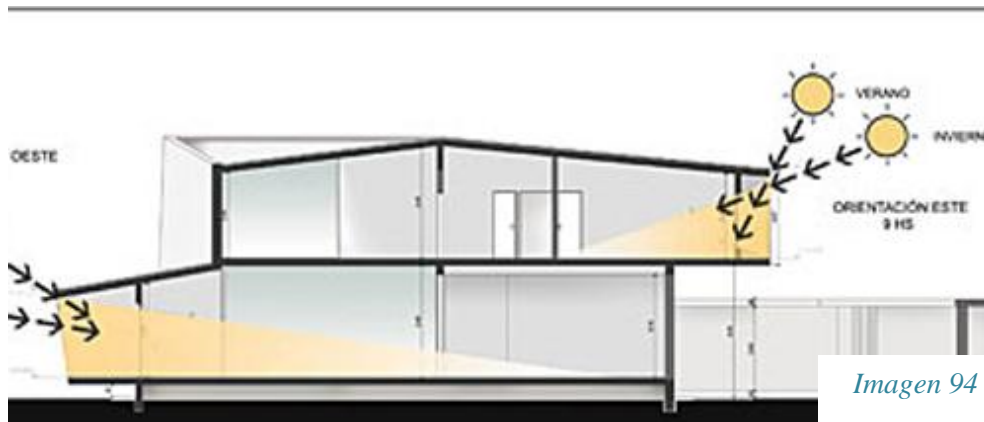

Iluminación Natural



Iluminación Artificial



# CAPITULO V: Conceptualización de Propuesta

UES

“Anteproyecto de Diseño para Casa de Retiros del Movimiento cursillos de Cristiandad de la Diócesis de San Miguel”



## 5. Conceptualización de Propuesta

5.1 Zonificación: La distribución del espacio físico se realizara tomando en cuatro zonas identificadas: Descanso, Convivencia, Servicios y apoyo, se aclara que no se ha contemplado un área administrativa ya que esta funciona en espacios construidos actualmente.

123

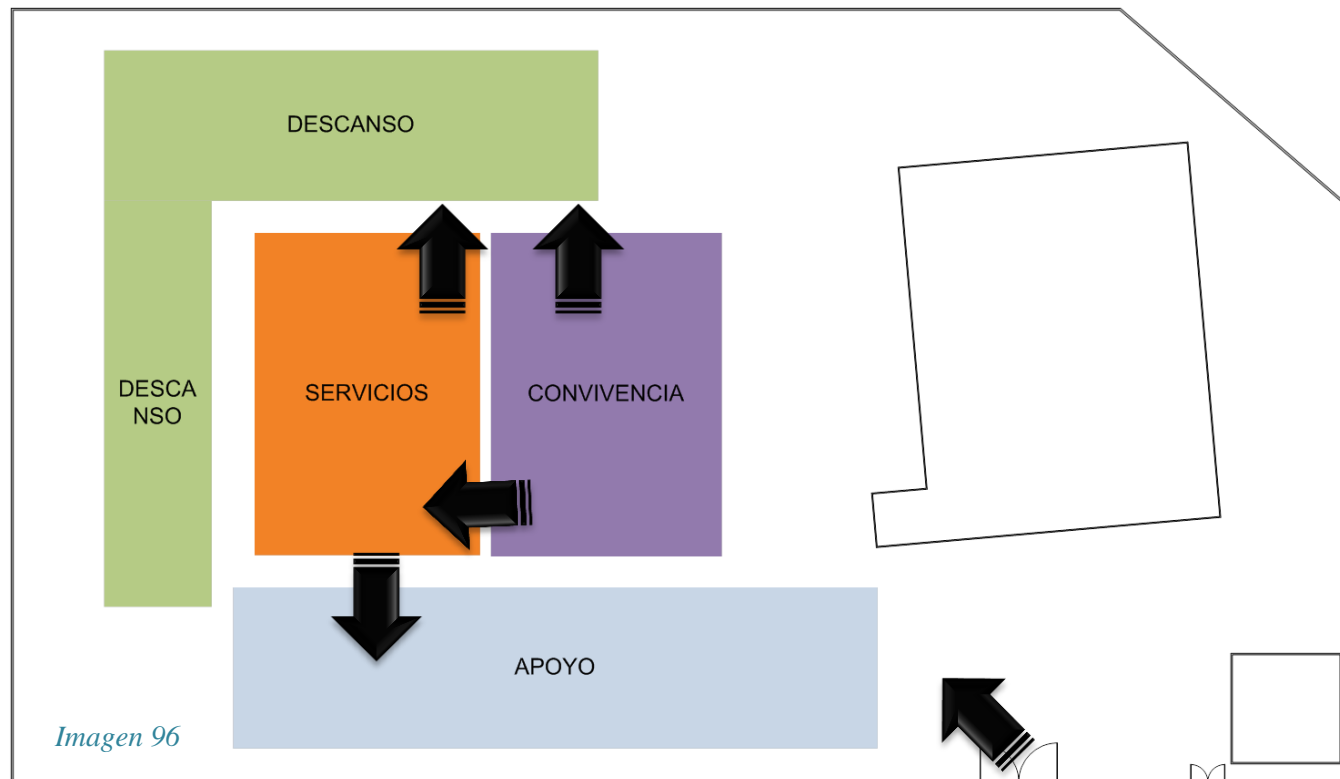

UES



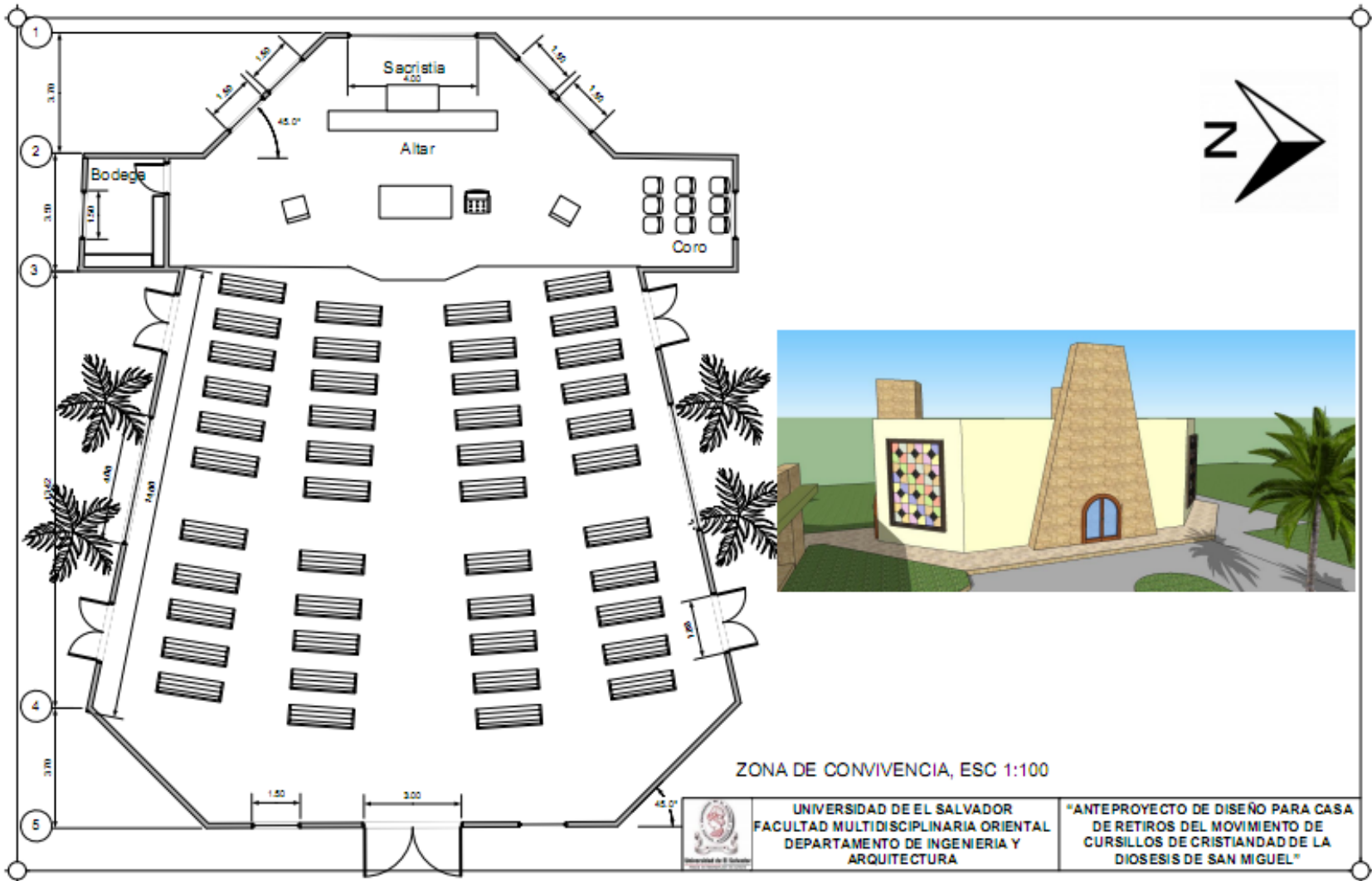

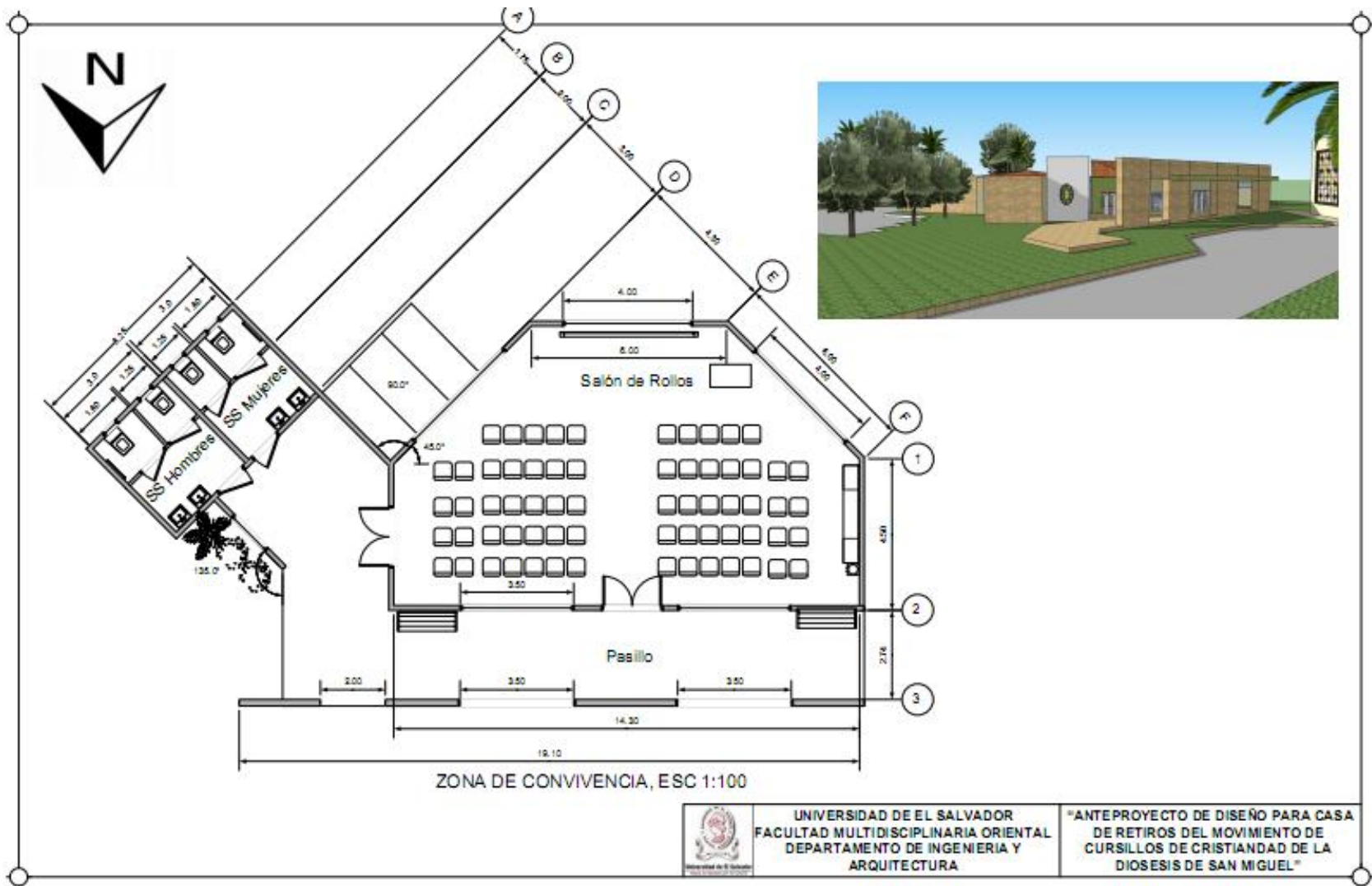

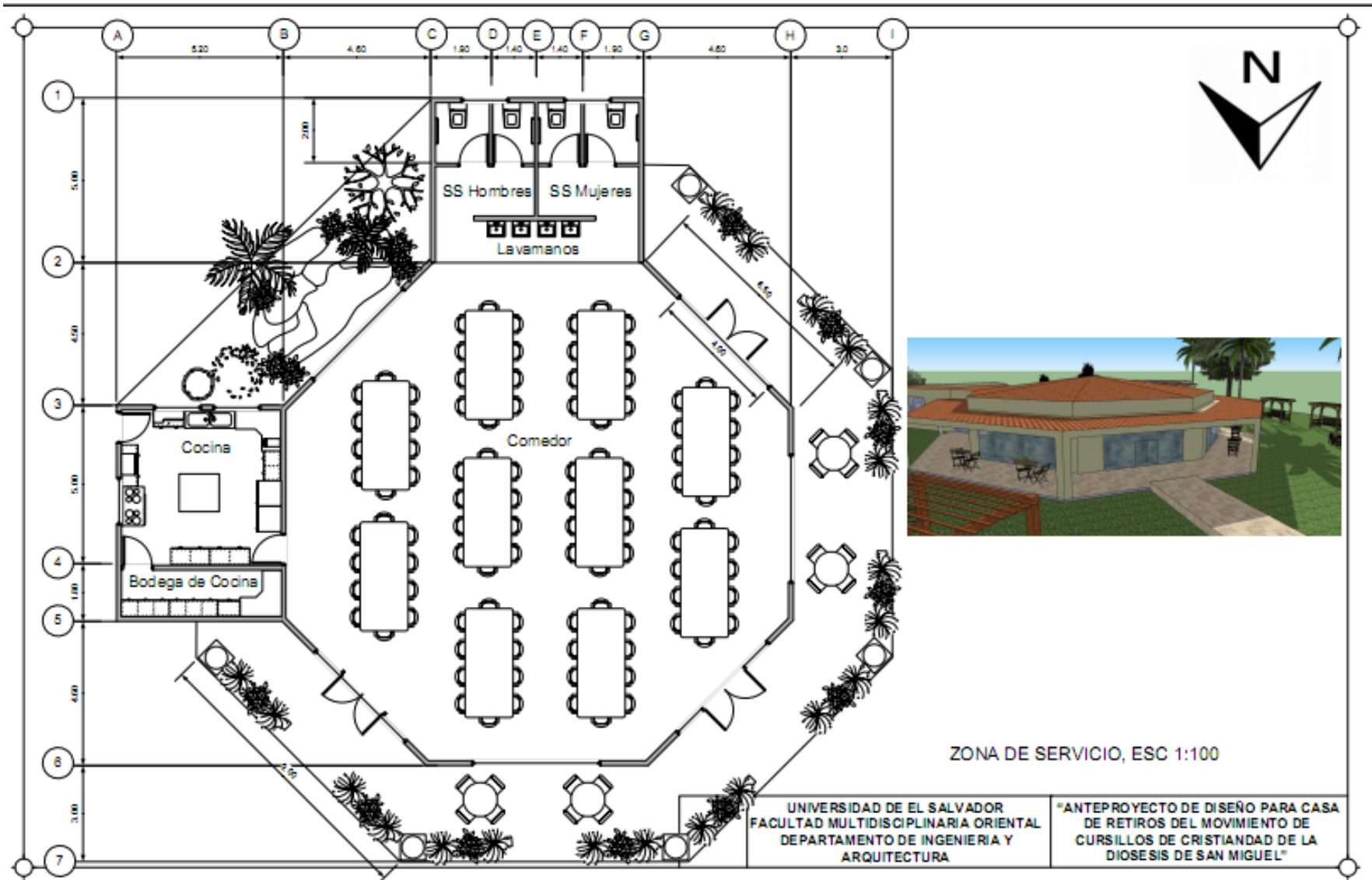

UES



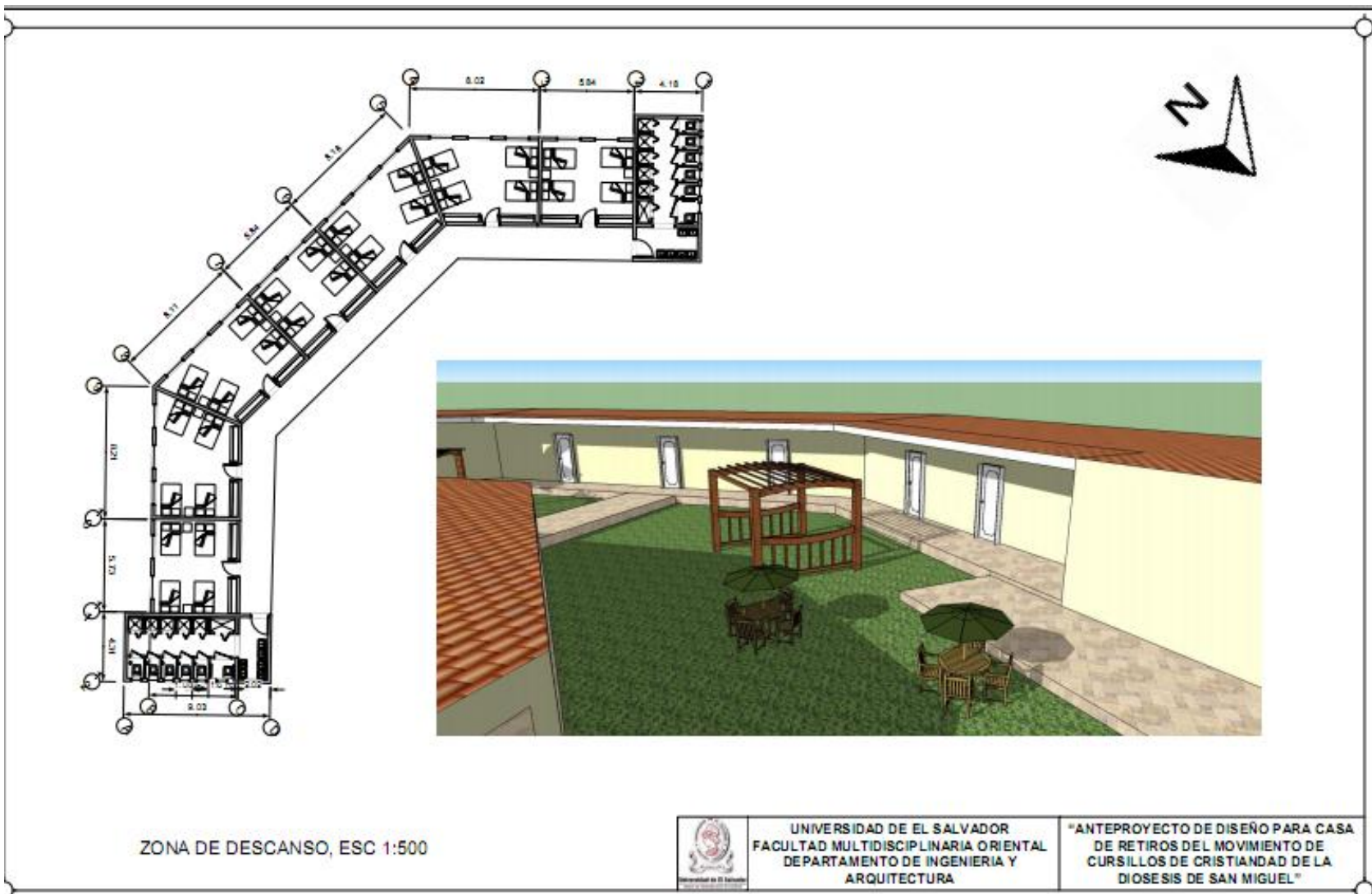

UES

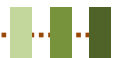

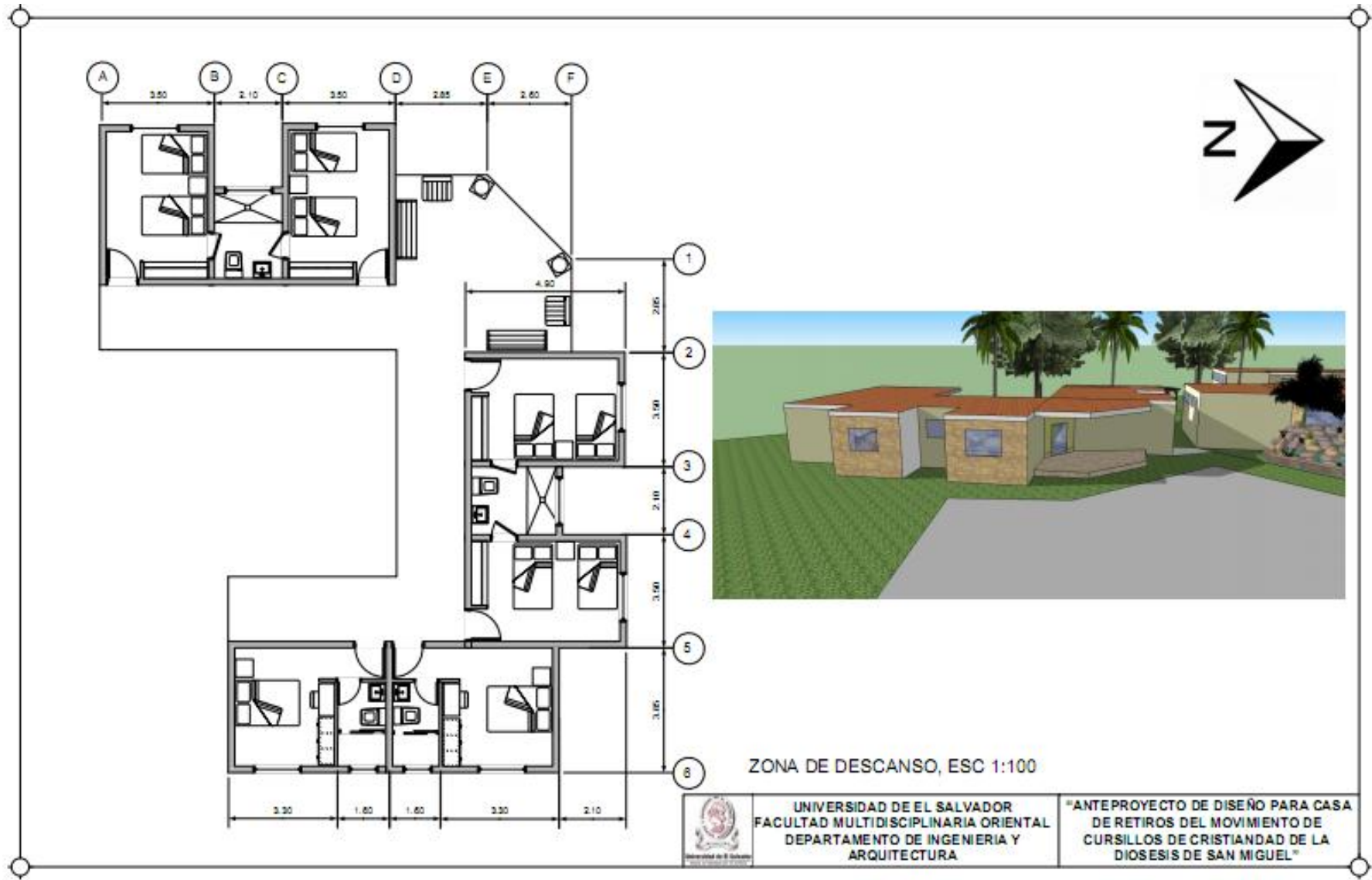

ZONA DE DESCANSO, ESC 1:100



UNIVERSIDAD DE EL SALVADOR  
 FACULTAD MULTIDISCIPLINARIA ORIENTAL  
 DEPARTAMENTO DE INGENIERIA Y  
 ARQUITECTURA

"ANTEPROYECTO DE DISEÑO PARA CASA  
 DE RETIROS DEL MOVIMIENTO DE  
 CURSILLOS DE CRISTIANDAD DE LA  
 DIOCESIS DE SAN MIGUEL"

UES



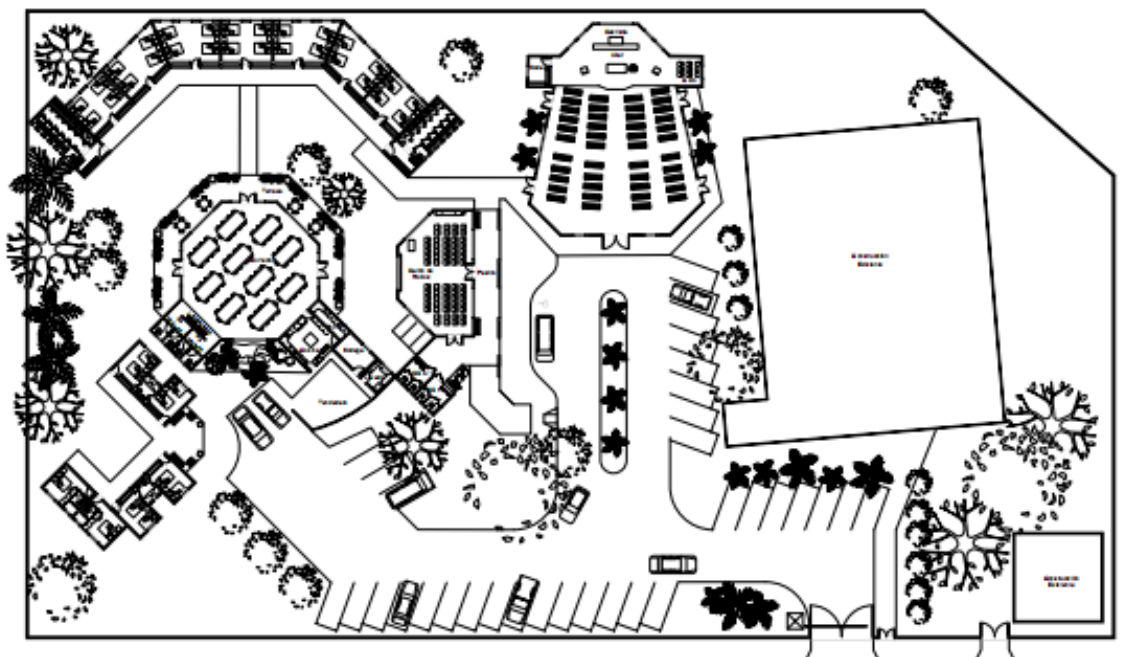

DISTRIBUCIÓN DE CONJUNTO ARQUITECTONICA, ESC 1:500



UNIVERSIDAD DE EL SALVADOR  
FACULTAD MULTIDISCIPLINARIA ORIENTAL  
DEPARTAMENTO DE INGENIERIA Y  
ARQUITECTURA

"ANTEPROYECTO DE DISEÑO PARA CASA  
DE RETIROS DEL MOVIMIENTO DE  
CURSILLOS DE CRISTIANDAD DE LA  
DIOCESIS DE SAN MIGUEL"

UES





### CONJUNTO DE TECHOS



UNIVERSIDAD DE EL SALVADOR  
FACULTAD MULTIDISCIPLINARIA ORIENTAL  
DEPARTAMENTO DE INGENIERIA Y  
ARQUITECTURA

"ANTEPROYECTO DE DISEÑO PARA CASA  
DE RETIROS DEL MOVIMIENTO DE  
CURSILLOS DE CRISTIANDAD DE LA  
DIOCESIS DE SAN MIGUEL"

UES





APUNTE EXTERIOR



UNIVERSIDAD DE EL SALVADOR  
 FACULTAD MULTIDISCIPLINARIA ORIENTAL  
 DEPARTAMENTO DE INGENIERIA Y  
 ARQUITECTURA

"ANTEPROYECTO DE DISEÑO PARA CASA  
 DE RETIROS DEL MOVIMIENTO DE  
 CURSILLOS DE CRISTIANDAD DE LA  
 DIOCESIS DE SAN MIGUEL"

UES





APUNTE EXTERIOR



UNIVERSIDAD DE EL SALVADOR  
FACULTAD MULTIDISCIPLINARIA ORIENTAL  
DEPARTAMENTO DE INGENIERIA Y  
ARQUITECTURA

"ANTEPROYECTO DE DISEÑO PARA CASA  
DE RETIROS DEL MOVIMIENTO DE  
CURSILLOS DE CRISTIANDAD DE LA  
DIOCESIS DE SAN MIGUEL"





APUNTE EXTERIOR



UNIVERSIDAD DE EL SALVADOR  
FACULTAD MULTIDISCIPLINARIA ORIENTAL  
DEPARTAMENTO DE INGENIERIA Y  
ARQUITECTURA

"ANTEPROYECTO DE DISEÑO PARA CASA  
DE RETIROS DEL MOVIMIENTO DE  
CURSILLOS DE CRISTIANDAD DE LA  
DIOCESIS DE SAN MIGUEL"





APUNTE EXTERIOR



UNIVERSIDAD DE EL SALVADOR  
FACULTAD MULTIDISCIPLINARIA ORIENTAL  
DEPARTAMENTO DE INGENIERIA Y  
ARQUITECTURA

"ANTEPROYECTO DE DISEÑO PARA CASA  
DE RETIROS DEL MOVIMIENTO DE  
CURSILLOS DE CRISTIANDAD DE LA  
DIOCESIS DE SAN MIGUEL"

UES



"Anteproyecto de Diseño para Casa de Retiros del Movimiento cursillos de Cristiandad de la Diócesis de San Miguel"



## CONCLUSIONES

135

La búsqueda constante de espacios que permitan la meditación y acercamiento a Dios, se encuentran actualmente fuera de la ciudad de San Miguel.

Un gran número de fieles presentan la necesidad de crear un espacio físico que permita realizar este tipo de actividades.

Es por ello que se presenta la ejecución del “Anteproyecto de Diseño para la Casa de Retiros del Movimiento de Cursillos de Cristiandad de la Diócesis de San Miguel” para brindar una respuesta arquitectónica de un posible espacio a construir si se consiguiera el financiamiento necesario.

En cada una de las etapas expuestas será necesario el estudio necesario de las necesidades y características que complementen un resultado final que brinde una propuesta armoniosa a la vista pero que también responda a criterios de funcionalidad.

UES

“Anteproyecto de Diseño para Casa de Retiros del Movimiento cursillos de Cristiandad de la Diócesis de San Miguel”



## BIBLIOGRAFIA

Atlas El Salvador

Autor: Instituto Geográfico Nacional

El Arte de Proyectar

Autor: Ernst Neufert

Manual de Criterio de Diseño

Autor: Jan Bazant

Normativa de Accesibilidad

136

UES



“Anteproyecto de Diseño para Casa de Retiros del Movimiento cursillos de Cristiandad de la Diócesis de San Miguel”

